

# RESULTADOS CAMPEONATO DE ESPAÑA ATLETISMO GRANADA 2019

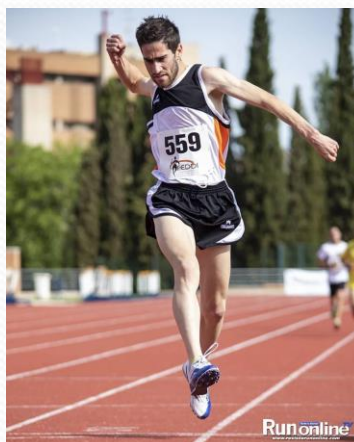

<b>RECORD DE ESPAÑA</b>	<b>00:15,22</b>	<b>FRANCISCO PEREZ CARRERA</b>	<b>23/09/2015 - GUARANDA (ECUADOR)</b>	<b>110 VALLAS</b>	<b>T_20_Masculino</b>
<b>MINIMA</b>	<b>00:25,00</b>			<b>8 Atletas</b>	<b>Final</b>

SERIE	HORA					
1 . 1	9:30					
CALLE	AÑO	DORSAL	ATLETA	CLUB	MARCA	PUESTO
4	1988	512	FRANCISCO PÉREZ CARRERA	PLAYA SAMIL	0,16,30	FINAL
4	1996	421	LUIS DORAL OJEMBARRENA	A LA PAR	0,18,17	FINAL
2	1993	493	NICOLAS CASTILLEJOS BARRERA	PARALIMPICO PUERTOLLANO	0,19,64	FINAL
5	1979	306	FRANCISCO JOSÉ MOLINERO RODRÍGUEZ	DEPORTIVO AMARA	0,19,90	FINAL
3	1992	363	JESÚS AGUILAR GALLEGO	C.D ASANSULL	0,20,66	FINAL
5	1998		MANUEL SANCHEZ OERTA	ATLETISMO ADAPTADO HUELVA	0,20,97	FINAL
6	1993	368	CRISTIAN BENÍTEZ AGUILAR	C.D ASANSULL	0,21,44	FINAL
6	1996	561	DIEGO M. MORGADO MURILLO	AD EL BELLOTIN	0,22,17	FINAL
3	1992	494	CARLOS RUBIO GALISTEO	PARALIMPICO PUERTOLLANO	0,23,52	9

<b>RECORD DE ESPAÑA</b>	<b>15:15,51</b>	<b>FRANCISCO MARTI</b>	<b>SUECIA, 25 JULIO 2004</b>	<b>5000 ML</b>	<b>T_20_Masculino</b>
<b>MINIMA</b>	<b>23:00,00</b>			<b>22 Atletas</b>	<b>Final</b>

SERIE	HORA					
3 . 1	9:40					
CALLE	AÑO	DORSAL	ATLETA	CLUB	TIEMPO	PUESTO
	1997	559	MANUEL GOMEZ LUCAS	AD EL BELLOTIN	16,33,95	1
	1986	324	JESUS FERNANDEZ PEREZ	CLUB ATLETISMO ADAPTADO JAVI CONDE	16,54,00	2
	1994	477	DIEGO POSTIGO BERROCAL	C.D. APADEFIM	17,31,70	3
	1998	558	RAÚL MARTINEZ GARRIDO	DEPORTIVO UNIFICADO CIEZAPS	17,43,42	4
	1993	531	DAVID ARCAS MACHUCA	C.D.SOBRE 2 RUEDAS BIKES	18,08,80	5
	1979	432	DAVID COLOMA GARCIA	INDEPENDIENTE VALENCIA	18,09,41	6
	1989	319	TXABER XABIER DE LA TORRE HERNANDEZ	CLUB ATLETISMO ADAPTADO JAVI CONDE	18,53,24	7
	1987	365	IVAN RAMOS RUIZ	C.D ASANSULL	19,05,37	8
	1993	446	JOSE JAVIER LAENCINA HERRERA	FEAPS RIOJA	19,20,93	9
	1995	492	RAMON PEREZ RODRIGUEZ	OURENSE ATLETISMO	19,32,12	10
	1996	364	FRANCISCO JAVIER CAMACHO ESPINOSA	C.D ASANSULL	19,38,99	11
	1995	424	VICTOR ACEVEDO OCHOA	A LA PAR	19,54,81	12
	1981	321	AITOR MAIANS IGLESIAS	CLUB ATLETISMO ADAPTADO JAVI CONDE	20,02,21	13
	1994	366	MANUEL RIOS LOBATO	C.D ASANSULL	20,02,21	14
	1991	371	MARTIN FIGUEREDO RODRIGUEZ	CPD BAILEN	21,21,42	15
	1983	312	ANGEL AZOFRA PARRONDO	C.D. ANDE SORIA	21,28,61	16
	1996	313	MIGUEL CELORRIO SORIA	C.D. ANDE SORIA	21,36,12	17
	1985	551	DAVID ANDREU MARTÍNEZ	AIDEMAR SAN JAVIER TEAM	22,05,06	18
	1979	518	BORJA CADILLA LOMBA	SAN XERONIMO EMILIANI	24,01,86	19
	1996	440	BRAYAN STIVENS ORTIZ	Dispacint	DESC.	-
	1984	502	JOSE MARTINEZ MOROTE	PARALIMPICO PUERTOLLANO	DESC.	-
	1998	550	DAVID JIMENEZ LOPEZ	MATER-ISLA	DESC.	-

<b>RECORD DE ESPAÑA</b>	<b>11:49,14</b>	<b>CONSUELO DOMINGUEZ</b>	<b>LISBOA,2 MAYO 1998</b>	<b>3000 ML</b>	<b>T_20_Femenino</b>
<b>MINIMA</b>	<b>17:00,00</b>			<b>3 Atletas</b>	<b>Final</b>

SERIE	HORA					
5 . 1	10:05					
CALLE	AÑO	DORSAL	ATLETA	CLUB	TIEMPO	PUESTO
	1998	478	MARÍA RIVAS CRUZ	C.D. MARÍA AUXILIADORA	12,34,56	1
	1996	339	MARIA JOSE CALLEJA GARCIA	CLUB ATLETISMO ADAPTADO JAVI CONDE	14,19,98	2
	1994	479	MARÍA PANIAGUA SANTIAGO	C.D. MARÍA AUXILIADORA	15,02,55	3

<b>RECORD DE ESPAÑA</b>	<b>00:21,90</b>	<b>JOSE ANTONIO EXPOSITO</b>	<b>VIGO,21 JUNIO 2003</b>	<b>200 ML.</b>	<b>T_20_Masculino</b>
<b>MINIMA</b>	<b>00:30,00</b>			<b>24 Atletas</b>	<b>4 Series</b>

SERIE	HORA	CALLE	AÑO	DORSAL	ATLETA	CLUB	MARCA	PUESTO
7 . 1	10:25							
4	2000			534	ALVARO JIMENEZ DIAZ	INDEPENDIENTE	0,24,37	FINAL
4	1995			420	FERNANDO ENRIQUE BATISTA RESTITUYO	A LA PAR	0,24,56	FINAL
5	1991			378	RUBÉN PASCUAL CORTÉS	EL MOLINO	0,24,75	FINAL
5	1999			326	FRANCISCO JAVIER LOPEZ PLA	CLUB ATLETISMO ADAPTADO JAVI CONDE	0,24,91	FINAL
4	1996			320	IBAI MAGDALENO PALACIOS	CLUB ATLETISMO ADAPTADO JAVI CONDE	0,25,10	FINAL
5	1995			425	VICTOR MARTIN CATALÁN	A LA PAR	0,25,19	FINAL
5	1978			545	GUILLERMO AGUILAR CONESA	INDEPENDIENTE	0,25,36	FINAL
4	1991			419	DIONIBEL RODRIGUEZ RODRIGUEZ	A LA PAR	0,25,38	FINAL
3	2002			491	MARTIN FERNANDEZ	OURENSE ATLETISMO	0,25,73	9
3	1998			552	ÁNGEL ROS MOÑINO	AIDEMAR SAN JAVIER TEAM	0,27,31	10
3	1995			569	DANIEL TARRAGA CARRASCO	CD PRIMI SPORT	0,27,41	11
6	2000			548	ALEXANDRE PÉREZ PÉREZ	BLAU	0,27,48	12
2	1991			572	RUBEN ROS PEREZ	CD PRIMI SPORT	0,27,81	13
6	1979			306	FRANCISCO JOSÉ MOLINERO RODRÍGUEZ	DEPORTIVO AMARA	0,27,87	14
6	1998			538	ABIÁN RIVERO RUIZ	CD CIVITAS	0,28,06	15
2	1997			369	ANTONIO J ANULA DEL ARBOL	CPD BAILEN	0,28,63	16
2	1988			475	RAMÓN RAMOS GUTIERREZ	ANFAS NAVARRA	0,29,13	17
7	1998			466	MANUEL SANCHEZ ORTA	ATLETISMO ADAPTADO HUELVA	0,29,23	18
3	1990			495	JESUS MATESANZ AMORES	PARALIMPICO PUERTOLLANO	0,29,92	19
6	1996			547	MOISES MÁRQUEZ LLOS	ADDIF	0,29,96	20
7	1982			563	JOSE Mª GONZALEZ ZAPATA	AD EL BELLOTIN	0,30,15	-
7	1991			308	DANIEL LÓPEZ MARTÍN	DEPORTIVO AMARA	0,30,88	-

<b>RECORD DE ESPAÑA</b>	<b>00:27,10</b>	<b>MARIA TERESA MUÑOZ</b>	<b>SEVILLA,18 SEP.1999</b>	<b>200 ML.</b>	<b>T_20_Femenino</b>
<b>MINIMA</b>	<b>00:38,50</b>			<b>15 Atletas</b>	<b>2 Series</b>

SERIE	HORA	CALLE	AÑO	DORSAL	ATLETA	CLUB	MARCA	PUESTO
9 . 1	10:45							
4	1995			340	OHIANE MONTEJO GAGO	CLUB ATLETISMO ADAPTADO JAVI CONDE	0,29,21	FINAL
4	1995			497	DEYANIRA HIDALGO GARCIA	PARALIMPICO PUERTOLLANO	0,30,40	FINAL
5	1999			341	NAHIKARI ROMAN ORTIZ	CLUB ATLETISMO ADAPTADO JAVI CONDE	0,31,55	FINAL
3	1977			383	ROSA JACA VILLANUEVA	EL MOLINO	0,33,35	FINAL
6	1989			546	NATALIA GOYENA DERIS	ADDIF	0,34,47	FINAL
3	1996			304	LAURA GARCIA LEON	SAN GINES	0,35,13	FINAL
8	1999			431	ALEJANDRA MONTERO CONTRERAS	A LA PAR	0,35,18	FINAL
2	1999			370	MARTA RUBIO HERRERA	CPD BAILEN	0,36,58	FINAL
1	498			1992	Mª ANGELES SANCHEZ CORONEL	PARALIMPICO PUERTOLLANO	0,37,08	9
7	1985			474	SAIOA URBINA SAN MARTIN	ANFAS NAVARRA	0,38,48	10
7	2000			355	ALBA JIMÉNEZ AGUIAR	C.D 1970	0,38,64	-
2	1989			501	LIDIA LORENTE FERNANDEZ	PARALIMPICO PUERTOLLANO	0,39,99	-
6	1988			384	MILA BARRICARTE MORENO	EL MOLINO	0,42,21	-
5	1998			357	ISABEL Mª HUELVA AIJÓN	C.D 1970	0,48,46	-

<b>RECORD DE ESPAÑA</b>	<b>00:25.32</b>	<b>Guillermo Aguilar Conesa</b>	<b>30/05/2015 - Santander</b>	<b>200 ML</b>	<b>JUNIOR_Masculino</b>
<b>MINIMA</b>				<b>9 Atletas</b>	<b>2 Series</b>

SERIE	HORA	CALLE	AÑO	DORSAL	ATLETA	CLUB	MARCA	PUESTO
11 . 1	10:53							
4	2003			549	JAUME COLOMAR TORRES	MATER-ISLA	0,27,96	FINAL
4	2002			327	KIRILL FREAZA CLEMENTE	CLUB ATLETISMO ADAPTADO JAVI CONDE	0,28,09	FINAL
7	2001			480	PEDRO JOSÉ ALMENDROS	C.D. MARÍA AUXILIADORA	0,28,27	FINAL
5	2002			539	JEREMY HERNÁNDEZ FALCÓN	CD CIVITAS	0,28,34	FINAL
3	2002			541	NESTOR CABRERA TAISMA	CD CIVITAS	0,30,06	FINAL
5	2005			329	AARON TABOADA CORDOBA	CLUB ATLETISMO ADAPTADO JAVI CONDE	0,30,82	FINAL
3	2002			486	CRISTIAN RUIZ MARTOS	NO HAY LIMITE YECLA	0,31,56	FINAL
6	2004			540	RAUL MARTEL SÁNCHEZ	CD CIVITAS	0,33,53	FINAL
6	2004			426	ALEJANDRO NAVAS LÓPEZ	A LA PAR	0,33,79	9
2	2005			328	JULEN ASTORQUI PEDROSA	CLUB ATLETISMO ADAPTADO JAVI CONDE	0,42,13	10

<b>RECORD DE ESPAÑA</b>	<b>200 ML</b>	<b>T_23_Masculino</b>
<b>MÁXIMA</b>	<b>00:45,00</b>	<b>28 Atletas</b>
		<b>4 Series</b>

SERIE	HORA					
13 . 1	11:01					
CALLE	AÑO	DORSAL	ATLETA	CLUB	MARCA	PUESTO
5	1956	564	MANUEL GARCIA ROSA	AD EL BELLOTIN	0,45,33	1
2	1968	557	MANUEL GARCÍA SÁNCHEZ	AIDEMAR SAN JAVIER TEAM	0,45,98	2
6	1989	455	SERAFIN GRIÑOLO DURAN	CODA	0,45,98	3
3	1986	375	RAÚL MARTINEZ SAMPERE	CD DEPORTES SIN ADJETIVOS	0,47,39	4
6	1990	461	PABLO RODRIGUEZ FERRERA	NATACION ADAPTADA HUELVA	0,49,79	5
3	1963	565	JOSE GARCIA ROSA	AD EL BELLOTIN	0,50,22	6
2	1976	410	PEDRO CORTES SANTIAGO	SAN MARCOS	0,52,24	7
6	1991	376	FÉLIX ROJO CAMPELLO	CD DEPORTES SIN ADJETIVOS	0,57,05	8
7	1988	400	EZEQUIEL ECHANIZ COBOS	C.D. DEPORTE Y COMPETICIÓN	1,06,82	9
7	1968	515	JUAN JOSE CARRILLO CUBERO	REALIDAD TOLEDO	1,06,82	10
7	1967	456	JUAN VIQUE PONCE	CODA	1,24,93	11
5	2002	488	ANDRES GONZALEZ ESPAÑA	NO HAY LIMITE YECLA	0,35,97	FUERA NIV
8	1996	346	CRISTIAN BERNABE GORRETA	ATLÉTICO FORTIUS	0,35,97	FUERA NIV
1	1984	509	LUIS MUÑOZ GOMEZ	PARALIMPICO PUERTOLLANO	0,37,11	FUERA NIV
5	1996	412	ANGEL SAEZ DIAZ	SAN MARCOS	0,37,75	FUERA NIV
2	1972	437	MANUEL SALVADOR SILVA	DISPACINT	0,37,75	FUERA NIV
4	1994	487	LUIS HERNANDEZ MARCO	NO HAY LIMITE YECLA	0,38,39	FUERA NIV
4	1982	399	ALBERTO CANO ESCOLAR	C.D. DEPORTE Y COMPETICIÓN	0,38,39	FUERA NIV
3	1977	450	MIGUEL ALONSO LARROCHA	CODA	0,38,95	FUERA NIV
5	1973	411	ANGEL DIAZ SOBRINO	SAN MARCOS	0,38,95	FUERA NIV
4	1961	566	LUCIANO GONZALEZ MURILLO	AD EL BELLOTIN	0,39,68	FUERA NIV
4	1994	349	ALEJANDRO YEPES LOSA	ATLÉTICO FORTIUS	0,40,73	FUERA NIV
1	1997	463	DARIO GONZALEZ LOPEZ	NATACION ADAPTADA HUELVA	0,40,80	FUERA NIV
1	1969	394	FRANCISCO PLAZA ZUMAQUERO	C.D. SANTIAGO SANTAELLA	0,40,80	FUERA NIV
7	1971	393	JOSE LUIS CASTELLANO RODRIGUEZ	C.D. SANTIAGO SANTAELLA	0,42,56	FUERA NIV
2	1988	439	ADAY PERDOMO	DISPACINT	0,43,47	FUERA NIV
6	1982	462	ANTONIO J. LOPEZ GARCIA	NATACION ADAPTADA HUELVA	0,44,34	FUERA NIV
3	1976	316	ALVARO HERRERO CABRERIZO	C.D. ANDE SORIA	0,44,34	FUERA NIV

<b>RECORD DE ESPAÑA</b>	<b>200 ML</b>	<b>INFANTIL MIX</b>
<b>MÁXIMA</b>	<b>4 Atletas</b>	<b>Final</b>

SERIE	HORA					
14 . 1	11:35					
CALLE	AÑO	DORSAL	ATLETA	CLUB	MARCA	PUESTO
3	2007	338	IÑIGO HORNILLOS NAVERAN	CLUB ATLETISMO ADAPTADO JAVI CONDE	0,36,99	1
4	2005	430	NAYARA GARCIA MARTIN	A LA PAR	0,38,85	2
5	2007	508	CAROLINA DE TERA LOZANO	PARALIMPICO PUERTOLLANO	0,44,32	3
2	2006	460	SORAYA GOMEZ SOUSA	NATACION ADAPTADA HUELVA	1,13,71	4

<b>RECORD DE ESPAÑA</b>	<b>200 ML</b>	<b>T_23_Femenino</b>
<b>MÁXIMA</b>	<b>00:50,00</b>	<b>7 Atletas</b>
		<b>Final</b>

SERIE	HORA					
14 . 1	11:35					
CALLE	AÑO	DORSAL	ATLETA	CLUB	MARCA	PUESTO
2	2001	416	LAURA TORREGROSA CRUZ	SAN MARCOS	0,50,01	1
5	1986	415	FRANCISCA MENDEZ RUIZ	SAN MARCOS	0,51,70	2
6	1980	417	MARIA DOLORES JUAREZ QUILES	SAN MARCOS	0,52,23	3
4	1982	435	RAQUEL CABRERA	DISPACINT	0,52,44	4
7	1995	398	NAIRA TERRERO ORTIZ	C.D. DEPORTE Y COMPETICIÓN	1,14,67	5
3	1993	414	VERONICA PEREZ LORENTE	SAN MARCOS	0,48,11	FUERA NIV

<b>RECORD DE ESPAÑA</b>	<b>1:55,44</b>	<b>DELIBER RODRIGUEZ</b>	<b>18/05/2017 - BANGKOK</b>	<b>800 ML</b>	<b>T_20_Masculino</b>
<b>MINIMA</b>	<b>02:45,00</b>			<b>24 Atletas</b>	<b>3 Series</b>

SERIE	HORA					
17 . 1	11:45					
CALLE	AÑO	DORSAL	ATLETA	CLUB	MARCA	PUESTO
4	1998	513	CHRISTIAN EPITIE LOZANO	REALIDAD TOLEDO	2,00,57	FINAL
5	2001	469	ANTONIO PEREZ VIVAR	ANFAS NAVARRA	2,14,33	FINAL
4	1997	559	MANUEL GOMEZ LUCAS	AD EL BELLOTIN	2,16,28	FINAL
4	1999	323	IKER TEIJIDO VAREA	CLUB ATLETISMO ADAPTADO JAVI CONDE	2,20,49	FINAL
1	1989	403	JESUS MARTINEZ PASTOR	LOS CARRILES	2,22,23	FINAL
8	2000	422	DANIEL IBAÑEZ CAVERO	A LA PAR	2,25,35	FINAL
3	2002	443	SEBASTIÁN PÉREZ	FEAPS RIOJA	2,25,37	FINAL
7	2000	423	ASIER MARTINEZ DE MADINA DE LA SERNA	A LA PAR	2,25,87	FINAL
3	2001	318	ENEKO SEDANO FERNANDEZ	CLUB ATLETISMO ADAPTADO JAVI CONDE	2,29,24	9
7	2000	548	ALEXANDRE PÉREZ PÉREZ	BLAU	2,34,06	10
3	1989	471	TOMÁS JOSÉ BALDERA	ANFAS NAVARRA	2,36,39	11
6	1985	551	DAVID ANDREU MARTÍNEZ	AIDEMAR SAN JAVIER TEAM	2,39,18	12
2	1998	538	ABIÁN RIVERO RUIZ	CD CIVITAS	2,41,81	13
5	1989	379	ALBERTO ECHARRI DIEZ	EL MOLINO	2,43,27	14
6	1998	550	DAVID JIMENEZ LOPEZ	MATER-ISLA	2,46,75	-
7	1993	446	JOSE JAVIER LAENCINA HERRERA	FEAPS RIOJA	2,49,03	-
1	1974	519	LUIS ANTONIO SANDEZ GARCIA	SAN XERONIMO EMILIANI	2,53,27	-
2	1994	445	JICABAI SIU GARZÓN	FEAPS RIOJA	2,54,85	-
6	1995	367	JOSÉ MARÍA LEÓN GÓMEZ	C.D ASANSULL	3,01,81	-
1	1996	380	MIKEL URDIAÍN JUANCORENA	EL MOLINO	3,04,45	-
5	1997	490	EDWIN VARELA MORALES	OURENSE ATLETISMO	DESC.	-
8	1996	440	BRAYAN STIVENS ORTIZ	DISPACINT	DESC.	-
2	1990	537	PABLO SAINZ SÁNCHEZ	CD CIVITAS	DESC.	-

<b>RECORD DE ESPAÑA</b>	<b>02:45,00</b>	<b>800 ML</b>	<b>T_22_Masculino</b>
<b>MINIMA</b>		<b>17 Atletas</b>	<b>3 Series</b>

SERIE	HORA					
21 . 1	12:03					
CALLE	AÑO	DORSAL	ATLETA	CLUB	MARCA	PUESTO
4	1986	525	IVAN HORCAJADA PEREZ	CD SANATORIO MARITIMO	2,45,45	1
3	1998	526	FRANCISCO ORTEGA AMOR	CD SANATORIO MARITIMO	2,46,33	2
4	1997	464	MARCO ESTEVEZ CORSI	ATLETISMO ADAPTADO HUELVA	2,47,72	3
6	1993	333	ANDONI MARTIN CANO	CLUB ATLETISMO ADAPTADO JAVI CONDE	2,49,26	4
3	1996	372	CRISTOPHER RISCO SAMPER	CD DEPORTES SIN ADJETIVOS	2,51,32	5
4	1983	459	SEBASTIAN MORA FRANCO	NATACION ADAPTADA HUELVA	2,52,58	6
5	1989	468	JOSE ANTONIO MARIN DIAZ	ATLETISMO ADAPTADO HUELVA	2,55,52	7
6	1985	303	JORGE SANCHEZ MARTINEZ	SAN GINES	2,59,96	8
5	1997	575	FCO. JAVIER CASANOVA DE LA ROSA	CD PRIMI SPORT	3,03,87	9
2	1991	553	FERNANDO MIRAS COLLADO	AIDEMAR SAN JAVIER TEAM	3,05,89	10
3	1986	387	IOSU PITILLAS OCARIZ	EL MOLINO	3,07,54	11
5	1988	337	JOSU LEKUNBERRI ARECHABAETA	CLUB ATLETISMO ADAPTADO JAVI CONDE	3,08,69	12
2	1996	554	FERNANDO GARCERÁ MUÑOZ	AIDEMAR SAN JAVIER TEAM	3,18,92	13
6	1995	335	IKER FERRERO GARCIA	CLUB ATLETISMO ADAPTADO JAVI CONDE	3,22,39	14
7	1989	504	JONATHAN PALOMO AREVALO	PARALIMPICO PUERTOLLANO	3,22,93	15
7	1999	577	JONATAN RODRÍGUEZ JIMÉNEZ	CD PURISIMA CONCEPCIÓN	3,38,36	16

<b>RECORD DE ESPAÑA</b>	<b>03:40,00</b>	<b>800 ML</b>	<b>T_22_Femenino</b>
<b>MINIMA</b>		<b>9 Atletas</b>	<b>Final</b>

SERIE	HORA					
22 . 1	12:21					
CALLE	AÑO	DORSAL	ATLETA	CLUB	MARCA	PUESTO
6	1987	407	ISABEL MONTALVO TORAN	LOS CARRILES	3,43,44	1
1	1984	514	VANESA CUMPLIDO BERMEJO	REALIDAD TOLEDO	4,00,71	2
9	1989	555	MARÍA ANTÓN AGUT	AIDEMAR SAN JAVIER TEAM	4,06,38	3
5	1993	524	NURIA PEREIRA MENDEZ	SAN XERONIMO EMILIANI	4,10,47	4
3	1995	481	SONIA GALLEGU RODRIGUEZ	C.D. MARÍA AUXILIADORA	4,16,14	5
8	1977	448	ANA MAGRO PEREÑA	FEAPS RIOJA	4,32,73	6
7	1990	409	TAMARA DOMENE MATEO	LOS CARRILES	4,40,53	7
4	1985	556	Mª ÁNGELES MÉNDEZ LÓPEZ	AIDEMAR SAN JAVIER TEAM	4,53,60	8
2	1970	401	ANGELA FERNANDEZ RUIZ	C.D. DEPORTE Y COMPETICIÓN	5,17,12	9

RECORD DE ESPAÑA MINIMA	4,4	Pedro Jose Almendro	03/02/2018 - Valencia	LONGITUD 4 Atletas	JUNIOR_Masculino Final
----------------------------	-----	---------------------	-----------------------	-----------------------	---------------------------

SERIE	HORA									
27 . 1	9:30									
ORDEN	AÑO	DORSAL	ATLETA	CLUB	MARCA	INT. 1	INT. 2	INT. 3	MEJOR INT	PUESTO
1	2001	480	PEDRO JOSÉ ALMENDROS	C.D. MARÍA AUXILIADORA	4,40	3,95	3,98	4,22	4,22	1
					VIENTO	0,2	2,3	0,80		
2	2002	486	CRISTIAN RUIZ MARTOS	NO HAY LIMITE YECLA	3,75	3,61	3,82	3,93	3,93	2
					VIENTO	1,3	1,9	1,40		
3	2004	426	ALEJANDRO NAVAS LÓPEZ	A LA PAR	3,54	X	2,62	3,04	3,04	3
					VIENTO	0,4	2,2	0,30		
4	2002	505	ALEJANDRO TRUJILLO HUERTAS	PARALIMPICO PUERTOLLANO	2,60	2,71	2,27	X	2,71	4
					VIENTO	0,3	0,8	1,00		

RECORD DE ESPAÑA	44,26	JOSE ANTONIO EXPOSITO	LISBOA,1 MAYO 1998	JABALINA	F_20_Masculino
MINIMA	15,00			16 Atletas	Final

SERIE	HORA												
29_1	9:30												
ORDEN	AÑO	DORSAL	ATLETA	CLUB	MARCA	INT. 1	INT. 2	INT. 3	INT. 4	INT. 5	INT. 6	MEJOR INT	PUESTO
16	1988	512	FRANCISCO PÉREZ CARRERA	PLAYA SAMIL	38,03	36,18	37,14	37,19	X	X	X	37,19	1
15	1999	532	OLIVER DE LA CRUZ RODRÍGUEZ PULIDO	CLUB A.D.TENSALUS	35,76	34,11	33,7	34,84	33,84	33,35	X	34,84	2
12	1988	361	BLAS JESUS GARCÍA SALGUERO	C.D ASANSULL	27,75	30,44	32,88	29,65	30,22	32,38	29,55	32,88	3
14	1999	382	DEMBA DIARRA BAH	EL MOLINO	30,57	X	31,53	X	31,43	29,03	23,31	31,33	4
10	1994	362	JOSÉ ANTONIO SÁNCHEZ GUERRERO	C.D ASANSULL	23,84	22,65	24,6	23,68	24,96	23,58	27,37	27,37	5
13	1984	389	FRANCISCO JAVIER MACIAS	C.D. SANTIAGO SANTAELLA	28,47	26,53	24,65	24,63	23,42	25,19	25,32	26,53	6
9	1979	520	FABIO MARTINEZ OTERO	SAN XERONIMO EMILIANI	22,52	24,34	22,82	23,33	22,69	22,70	21,96	24,34	7
7	1999	533	LUIS FERNANDO PASTOR MIRANDA	CLUB A.D.TENSALUS	19,40	21,46	23,64	23,31	21,94	21,98	23,04	23,64	8
8	1982	560	DAVID MOLANO FERNANDEZ	AD EL BELLOTIN	20,83	23,25	19,22	21,50	X	X	X	23,25	9
11	1989	391	MIGUEL SANTIAGO NAVARRO	C.D. SANTIAGO SANTAELLA	26,15	23,15	X	21,15	X	X	X	23,15	10
6	1985	444	DAVID PLAZA	FEAPS RIOJA	18,40	16,97	17,77	15,62	X	X	X	17,77	11
5	1991	308	DANIEL LÓPEZ MARTÍN	DEPORTIVO AMARA	17,00	14,83	16,4	15,70	X	X	X	16,40	12
2	1990	472	GORKA PEÑA ECHEVERRIA	ANFAS NAVARRA	15,02	X	14,68	X	X	X	X	14,68	-
3	1994	445	JICABAI SIU GARZÓN	FEAPS RIOJA	15,18	13,39	10,92	X	X	X	X	13,39	-
4	1984	473	JAVIER EGUILONDO ZAMARREÑO	ANFAS NAVARRA	16,30	12,26	11,9	11,58	X	X	X	12,26	-
1	1990	562	JORGE ORTIZ LEON	AD EL BELLOTIN	-	9,67	9,52	7,93	X	X	X	9,67	-

<b>RECORD DE ESPAÑA</b>	<b>PESO</b>	<b>F_22_Masculino</b>
<b>MÁXIMA</b>	<b>22 Atletas</b>	<b>Final</b>
9,50		

SERIE	HORA									
33_1	9:30									
ORDEN	AÑO	DORSAL	ATLETA	CLUB	MARCA	INT 1	INT. 2	INT. 3	MEJOR INT	PUESTO
14	1998	526	FRANCISCO ORTEGA AMOR	CD SANATORIO MARITIMO	7,70	8,72	9,14	X	9,14	1
17	1979	436	jorge Esteban rodriguez Perera	Dispacint	8,09	8,57	9,09	8,10	9,09	2
20	1990	536	OMAR SUAREZ SANTANA	CD CIVITAS	8,18	X	8,8	7,94	8,80	3
6	1990	310	DOMINGO CANO PEDREGOSA	DEPORTIVO AMARA	6,00	6,97	7,59	8,06	8,06	4
21	1990	406	DANIEL DOMINGUZ FRANCO	LOS CARRILES	8,57	5,77	X	7,64	7,64	5
12	1980	397	MIGUEL TRUJILLO ALBA	C.D. DEPORTE Y COMPETICIÓN	7,02	7,24	7,55	X	7,55	6
18	1987	573	JOSE CARLOS MORENO EGEA	CD PRIMI SPORT	8,10	6,96	7,5	7,37	7,50	7
19	1979	433	Alejandro Ramon Rodriguez Eusebio	Dispacint	8,11	7,08	X	6,44	7,08	8
15	1989	350	MIGUEL ÁNGEL RUIZ TERUEL	ATLÉTICO FORTIUS	7,79	6,54	6,8	6,93	6,93	9
10	1992	503	ISRAEL SIERRA PIZARRO	PARALIMPICO PUERTOLLANO	6,57	6,37	5,91	6,57	6,57	10
5	1973	309	JERÓNIMO ALHAMA TOLEDANO	DEPORTIVO AMARA	6,00	6,4	6,48	6,47	6,48	11
11	1984	485	PEDRO ALONSO ORTEGA	NO HAY LIMITE YECLA	6,70	5,9	5,94	6,28	6,28	12
7	1999	574	RAUL MEDINA GOMEZ	CD PRIMI SPORT	6,10	X	5,6	5,61	5,61	13
8	1989	404	MARCOS PEREZ NAVARRETE	LOS CARRILES	6,24	X	5,6	X	5,60	14
2	1995	506	SERGIO LOPEZ CANA	PARALIMPICO PUERTOLLANO	4,84	4,94	X	5,41	5,41	15
9	1985	530	ANTONIO RODRIGUEZ INCIO	CD SANATORIO MARITIMO	6,50	5,27	X	5,06	5,27	16
13	1988	386	JON ORTEGA TELLECHEA	EL MOLINO	7,20	4,98	5,13	4,75	5,13	17
3	1996	302	SERGIO LOPEZ GARCIA	SAN GINES	5,26	4,87	4,05	4,88	4,88	18
1	1999	483	CARLOS SANTOS GONZÁLEZ	C.D. MARÍA AUXILIADORA	3,00	4,67	4,75	X	4,75	19
4	1998	348	JOSÉ ANTONIO CEDRÁN GONZÁLEZ	ATLÉTICO FORTIUS	5,35	4,36	X	4,36	4,36	20



RECORD DE ESPAÑA	1,73	FERNANDO BATISTA RESTITUYO	19/07/2018 - PARIS	ALTURA	F_20_Masculino
MINIMA	1,30			8 Atletas	Final

SERIE	HORA	CADENCIA: 4 cm											
ORDEN	AÑO	DORSAL	ATLETA	CLUB	1,38	1,42	1,46	1,5	1,54	1,58	1,62	MARCA	PUESTO
35 . 1	10:30	ALTURAS											
6	1993	368	CRISTIAN BENÍTEZ AGUILAR	C.D ASANSULL	O	O	O	O	O	O	XO	1,62	1
1	1993	493	NICOLAS CASTILLEJOS BARRERA	PARALIMPICO PUERTOLLANO				XO	XO	O	XXX	1,58	2
7	2003	549	JAUME COLOMAR TORRES	MATER-ISLA	XO	O	O	XXO	O	XXX		1,54	3
4	1992	363	JESÚS AGUILAR GALLEGO	C.D ASANSULL	O	XO	O	XXO	XXX			1,50	4
3	1996	317	ALVARO CALVO CASTAÑARES	CLUB ATLETISMO ADAPTADO JAVI CONDE	O	O	O	XXX				1,46	5
5	1999	382	DEMBA DIARRA BAH	EL MOLINO	O	O	XO	XXX				1,46	6
8	2001	496	OSCAR CORNEJO CASTILLO	PARALIMPICO PUERTOLLANO	XO	XXX						1,38	7

RECORD DE ESPAÑA	28,58	SUSANA ECHEVERRIA	SIDNEY,24 OCTUBRE 2000	JABALINA	F_20_Femenino
MINIMA	10,00			10 Atletas	Final

SERIE	HORA														
36 . 1	11:00	ORDEN	AÑO	DORSAL	ATLETA	CLUB	MARCA	INT. 1	INT. 2	INT. 3	INT. 4	INT. 5	INT. 6	MEJOR INT	PUESTO
1	1994	458	MARINA RODRIGUEZ FERRERA	NATACION ADAPTADA HUELVA	18,40	19,19	18,19	17,00	16,82	X	X	19,19	1		
4	1988	402	CARMEN SANCHEZ PASTOR	LOS CARRILES	13,45	12,83	16,1	13,99	14,41	12,78	13,67	16,10	2		
3	1974	521	MARIA FERNANDA GARCIA ORDUNA	SAN XERONIMO EMILIANI	13,85	12,87	14,02	13,15	14,43	13,97	12,55	14,43	3		
2	1981	522	VANESA MARTINEZ DACUÑA	SAN XERONIMO EMILIANI	16,00	11,97	13,83	12,66	X	12,00	13,26	13,83	4		
5	1981	396	CRISTINA CANTILLO SANCHEZ	C.D. DEPORTE Y COMPETICIÓN	12,74	X	11,12	X	11,94	11,23	12,28	12,28	5		
6	1971	567	ANGELA GALEA BARROSO	ADEXDI	11,70	11,97	10,69	X	X	10,07	10,20	11,47	6		
7	1986	447	LORENA GÓMEZ MARTÍNEZ	FEAPS RIOJA	10,20	8,93	8,54	10,08	7,77	10,27	9,65	10,27	7		
10	1973	353	BEATRIZ VILA POLO	CLUB DEPORTIVO NUEVO HORIZONTE	8,63	8,12	X	6,94	9,37	X	X	9,37	-		
8	1995	359	PALOMA VEGA PELÁEZ	C.D 1970	10,00	X	7,8	X	X	X	X	7,80	-		
9	1987	360	LOURDES BELLO DOMÍNGUEZ	C.D 1970	10,00	X	X	X	X	X	X	-	-		

<b>RECORD DE ESPAÑA</b>	<b>PESO</b>	<b>F_22_Femenino</b>
<b>MINIMA</b>	<b>8 Atletas</b>	<b>Final</b>
<b>8,00</b>		

SERIE	HORA									
37 . 1	11:00									
ORDEN	AÑO	DORSAL	ATLETA	CLUB	MARCA	INT. 1	INT. 2	INT. 3	MEJOR INT	PUESTO
1	1971	297	MILAGROS MACIA TORRES	ADAPEI	5,32	5,09	4,46	4,54	5,09	1
3	1984	514	Vanesa Cumplido Bermejo	Realidad Toledo	4,60	4,27	4,34	4,80	4,80	2
6	1990	507	GEMA PILAR ALMANSA GARCIA	PARALIMPICO PUERTOLLANO	4,06	3,7	4,48	4,60	4,60	3
4	1994	408	MARIA DEL MAR FERNANDEZ GOMEZ	LOS CARRILES	4,58	4,56	4,54	4,59	4,59	4
7	1994	345	ARANTZA PALACIOS PEREZ	CLUB ATLETISMO ADAPTADO JAVI CONDE	4,03	4,14	3,95	3,55	4,14	5
2	1987	543	M*JOSE GARCIA CERDÁ	CD CIVITAS	4,63	X	3,99	4,00	4,00	6
8	1993	524	NURIA PEREIRA MENDEZ	SAN XERONIMO EMILIANI	3,48	3,34	2,94	3,65	3,65	7
5	1977	311	CARMEN MARIA TORRALBO LÓPEZ	DEPORTIVO AMARA	4,30	2,74	X	3,43	3,43	8

<b>RECORD DE ESPAÑA</b>	<b>00:15,22</b>	<b>FRANCISCO PEREZ CARRERA</b>	<b>23/09/2015 - GUARANDA (ECUADOR)</b>	<b>110 VALLAS</b>	<b>T_20_Masculino</b>
<b>MINIMA</b>	<b>00:25,00</b>			<b>8 Atletas</b>	<b>Final</b>

SERIE	HORA					
38.1	18:00					
CALLE	AÑO	DORSAL	ATLETA	CLUB	MARCA	PUESTO
4		512	FRANCISCO PEREZ	PLAYA SAMIL	0,16,80	1
5		421	LUIS DORAL	A LA PAR	0,17,96	2
3		493	NICOLAS CASTILLEJOS	PARALIMPICO PUERTOLLANO	0,19,25	3
6		306	FCO. JOSE MOLINERO	DEPORTIVO AMARA	0,20,20	4
1		368	CRISTIAN BENITEZ	ASANSULL	0,21,32	5
7		465	MANUEL SANCHEZ	ATL. ADAP. HUELVA	0,21,33	6
2		363	JESUS AGUILAR	ASANSULL	0,21,36	7
8		561	DIEGO M. MORGADO	BELLOTIN	0,22,57	8

<b>RECORD DE ESPAÑA</b>	<b>00:21,90</b>	<b>JOSE ANTONIO EXPOSITO</b>	<b>VIGO,21 JUNIO 2003</b>	<b>200 ML.</b>	<b>T_20_Masculino</b>
<b>MINIMA</b>	<b>00:30,00</b>			<b>8 Atletas</b>	<b>Final</b>

SERIE	HORA					
38.1 bis	18:10					
CALLE	AÑO	DORSAL	ATLETA	CLUB	MARCA	PUESTO
5		420	FDO. ENRIQUE BATISTA	A LA PAR	0,23,89	1
4		534	ALVARO JIMENEZ	INDEPENDIENTE MADRID	0,24,18	2
8		419	DIONIBEL RODRIGUEZ	A LA PAR	0,24,28	3
3		378	RUBEN PASCUAL	EL MOLINO	0,24,40	4
6		326	FCO. JAVIER LOPEZ	ATL. ADAPT. JAVI CONDE	0,24,87	5
7		425	VICTOR MARTIN	A LA PAR	0,24,96	6
1		545	GUILLERMO AGUILAR	INDEPENDIENTE VALENCIA	0,25,06	7
2		320	IBAI MAGDALENO	ATL. ADAPT. JAVI CONDE	0,25,09	8

<b>RECORD DE ESPAÑA</b>	<b>00:31,9</b>	<b>Ivan Devora Abad</b>	<b>30/05/2015 - Santander</b>	<b>200 ML.</b>	<b>T_21_Masculino</b>
<b>MINIMA</b>	<b>00:42,00</b>			<b>8 Atletas</b>	<b>Final</b>

SERIE	HORA					
39.1	18:15					
CALLE	AÑO	DORSAL	ATLETA	CLUB	MARCA	PUESTO
6		331	MIKEL GARCIA AGUIRREZABAL	CLUB ATLETISMO ADAPTADO JAVI CONDE	0,31,54	1
3		535	MANUEL GUERRERO OLIVA	ATLETISMO CÁRTAMA	0,31,92	2
5		294	ELOY MOLINA RODRIGUEZ	ADAPEI	0,32,61	3
4		476	IVÁN DÉVORA ABAD	ANFAS NAVARRA	0,33,34	4
2		295	CARLOS PALACIOS MANCEBO	ADAPEI	0,34,93	5
7		454	FERNANDO DELGADO ROMERO	CODA	0,37,87	6
1		296	ALEJANDRO GONZALEZ GARCIA	ADAPEI	0,40,40	7
8		576	MANUEL TORTOSA VILLALBA	CD PRIMI SPORT	0,43,17	-

<b>RECORD DE ESPAÑA</b>	<b>00:27,10</b>	<b>MARIA TERESA MUÑOZ</b>	<b>SEVILLA,18 SEP.1999</b>	<b>200 ML.</b>	<b>T_20_Femenino</b>
<b>MINIMA</b>	<b>00:38,50</b>			<b>8 Atletas</b>	<b>Final</b>

SERIE	HORA					
40.1	18:20					
CALLE	AÑO	DORSAL	ATLETA	CLUB	MARCA	PUESTO
4		340	OHIANE MONTEJO	ATL. ADAPT. JAVI CONDE	0,29,08	1
5		497	DEYANIRA HIDALGO	PARALIMPICO PUERTOLLANO	0,29,93	2
3		341	NAHIKARI ROMAN	ATL. ADAPT. JAVI CONDE	0,31,42	3
7		304	LAURA GARCIA	SAN GINES	0,32,66	4
6		383	ROSA JACA	EL MOLINO	0,33,19	5
2		546	NATALIA GOYENA	ADDIF	0,34,71	6
8		370	MARTA RUBIO	CPD BAILEN	0,36,57	7
1		431	ALEJANDRA MONTERO	A LA PAR	0,39,98	-

<b>RECORD DE ESPAÑA</b>	<b>00:39,57</b>	<b>Blanca Betanzos Orihuela</b>	<b>27/05/2017 - Huelva</b>	<b>200 ML.</b>	<b>T_21_Femenino</b>
<b>MINIMA</b>	<b>00:59,0</b>			<b>3 Atletas</b>	<b>Final</b>

SERIE	HORA					
41.1	18:25					
CALLE	AÑO	DORSAL	ATLETA	CLUB	MARCA	PUESTO
4		451	BLANCA BETANZOS ORIHUELA	CODA	0,38,41	1
5		452	PAULA MARQUEZ GOMEZ	CODA	0,53,79	2
3		453	LAURA GOMEZ VAZ	CODA	0,55,82	3
6		500	LYDIA MEDINA ESCRIBANO	PARALIMPICO PUERTOLLANO	1,27,92	-

<b>RECORD DE ESPAÑA MINIMA</b>	<b>00:25.32</b>	<b>Guillermo Aguilar Conesa</b>	<b>30/05/2015 - Santander</b>	<b>200 ML</b>	<b>JUNIOR_Masculino</b>
				<b>8 Atletas</b>	<b>Final</b>

SERIE	HORA					
42 . 1	18:30					
CALLE	AÑO	DORSAL	ATLETA	CLUB	MARCA	PUESTO
4		549	JAUME COLOMAR	MATER ISLA	0,27,90	1
6		539	JEREMY HERNANDEZ	CIVITAS	0,28,25	2
3		480	PEDRO JOSE ALMENDROS	MARIA AUXILIADORA	0,28,26	3
5		327	KIRIL FREAZA	ATL. ADAPT. JAVI CONDE	0,28,65	4
7		329	AARON TABOADA	ATL. ADAPT. JAVI CONDE	0,29,94	5
2		541	NFESTOR CABRERA	CIVITAS	0,30,12	6
1		486	CRISTIAN RUIZ	NO HAY LIMITE YECLA	0,32,56	7
8		540	RAUL MARTEL	CIVITAS	0,32,92	8

<b>RECORD DE ESPAÑA MINIMA</b>	<b>00:31.52</b>	<b>Tania Castillo</b>	<b>14/04/2019 - Durango</b>	<b>200 ML</b>	<b>JUNIOR_Femenino</b>
				<b>8 Atletas</b>	<b>Final</b>

SERIE	HORA					
43 . 1	18:35					
CALLE	AÑO	DORSAL	ATLETA	CLUB	MARCA	PUESTO
4		344	TANIA CASTILLO CUESTA	CLUB ATLETISMO ADAPTADO JAVI CONDE	0,31,26	1
5		542	SELENA AGUILAR GARCIA	CD CIVITAS	0,34,79	2
3		377	TAMARA FERRANDO GALÁN	CD DEPORTES SIN ADJETIVOS	0,36,94	3
6		516	Esmeralda Menor Rondón	Realidad Toledo	0,38,94	4
2		499	MARTA DE TERA LOZANO	PARALIMPICO PUERTOLLANO	0,39,37	5
1		467	CLAUDIA CAMACHO CARDENO	ATLETISMO ADAPTADO HUELVA	0,46,52	6
8		343	OLAIA GURRUTXAGA ZABALA	CLUB ATLETISMO ADAPTADO JAVI CONDE	0,47,27	7
7		342	IZARO CORDERO FERNANDEZ	CLUB ATLETISMO ADAPTADO JAVI CONDE	0,48,54	8

<b>RECORD DE ESPAÑA MINIMA</b>				<b>1.000 ML</b>	<b>INFANTIL_Mixto</b>
				<b>3 Atletas</b>	<b>Final</b>

SERIE	HORA					
44 . 1	18:40					
CALLE	AÑO	DORSAL	ATLETA	CLUB	TIEMPO	PUESTO
		338	IÑIGO HORNILLOS NAVERAN	CLUB ATLETISMO ADAPTADO JAVI CONDE	4,18,01	1
		430	NAYARA GARCIA MARTIN	A LA PAR	4,42,59	2
		508	CAROLINA DE TERA LOZANO	PARALIMPICO PUERTOLLANO	5,38,17	3

<b>RECORD DE ESPAÑA MINIMA</b>	<b>1:55,44</b> <b>02:45,00</b>	<b>DELIBER RODRIGUEZ</b>	<b>18/05/2017 - BANGKOK</b>	<b>800 ML</b>	<b>T_20_Masculino</b>
				<b>8 Atletas</b>	<b>Final</b>

SERIE	HORA					
45 . 1	18:48					
CALLE	AÑO	DORSAL	ATLETA	CLUB	MARCA	PUESTO
4		513	CHRISTIAN EPITIE	REALIDAD TOLEDO	2,11,10	1
5		469	ANTONIO PEREZ	ANFAS	2,11,67	2
6		323	IKER TEJIDO	ATL. ADAPT JAVI CONDE	2,12,82	3
3		559	MANUEL GOMEZ	EL BELLOTIN	2,16,65	4
1		443	SEBASTIAN PEREZ	FEAPS LA RIOJA	2,18,23	5
2		403	JESUS MARTINEZ	LOS CARRILES	2,22,02	6
8		423	ASIER MARTINEZ	A LA PAR	2,24,61	7
7		422	DANIEL IBAÑEZ	A LA PAR	2,30,57	8

<b>RECORD DE ESPAÑA</b>	<b>02:37,73</b>	<b>MARIA TERESA MUÑOZ</b>	<b>VIGO,29 MAYO 1999</b>	<b>800 ML</b>	<b>T_20_Femenino</b>
<b>MINIMA</b>	<b>03:40,00</b>				

SERIE	HORA					
46 . 1	18:54					
CALLE	AÑO	DORSAL	ATLETA	CLUB	MARCA	PUESTO
4		478	MARÍA RIVAS CRUZ	C.D. MARÍA AUXILIADORA	2,51,58	1
5		428	ALBA ESPINOS MACIAS	A LA PAR	3,05,88	2
1		339	MARIA JOSE CALLEJA GARCIA	CLUB ATLETISMO ADAPTADO JAVI CONDE	3,07,92	3
3		479	MARÍA PANIAGUA SANTIAGO	C.D. MARÍA AUXILIADORA	3,14,43	4
9		546	NATALIA GOYENA DERIS	ADDIF	3,20,22	5
6		356	DÉBORA LÓPEZ LOBÓN	C.D 1970	3,35,82	6
7		355	ALBA JIMÉNEZ AGUIAR	C.D 1970	3,47,00	-
8		384	MILA BARRICARTE MORENO	EL MOLINO	4,04,03	-
2		523	MAITE SANTOS FERNANDEZ	SAN XERONIMO EMILIANI	4,19,35	-

<b>RECORD DE ESPAÑA</b>	<b>03:25,16</b>	<b>SELECCIÓN ESPAÑOLA</b>	<b>18/05/2017 - BANGKOK</b>	<b>REL 4X400 MASC</b>	<b>Final</b>
<b>MINIMA</b>					

SERIE	HORA					
47 . 1	19:20					
CALLE	AÑO	DORSAL	ATLETA	CLUB	MARCA	PUESTO
6				A LA PAR	3,57,65	1
4				CLUB ATLETISMO ADAPTADO JAVI CONDE	4,04,51	2
7				EL MOLINO	4,13,75	3
5				PARALIMPICO PUERTOLLANO	4,15,87	4
8				OURENSE ATLETISMO	4,19,20	5
3				AD EL BELLOTIN	4,22,60	6
2				C.D ASANSULL	4,28,66	7

<b>RECORD DE ESPAÑA</b>	<b>04:36,66</b>	<b>SELECCIÓN ESPAÑOLA</b>	<b>MADRID,21 SEP.1992</b>	<b>REL 4X400 FEM</b>	<b>Final</b>
<b>MINIMA</b>					

SERIE	HORA					
48 . 1	19:30					
CALLE	AÑO	DORSAL	ATLETA	CLUB	MARCA	PUESTO
4				CLUB ATLETISMO ADAPTADO JAVI CONDE	5,14,19	1
6				A LA PAR	5,37,75	2
5				PARALIMPICO PUERTOLLANO	6,14,15	3
3				C.D 1970	7,20,29	4

<b>RECORD DE ESPAÑA</b>	<b>11,84</b>	<b>JOSE ANTONIO EXPOSITO</b>	<b>SEVILLA,16 SEP.1999</b>	<b>PESO</b>	<b>F_20_Masculino</b>
<b>MINIMA</b>	<b>6,20</b>	<b>Artefacto: 7,260 kg</b>		<b>13 Atletas</b>	<b>Final</b>

SERIE	HORA												
49 . 1	17:30												
ORDEN	AÑO	DORSAL	ATLETA	CLUB	MARCA	INT. 1	INT. 2	INT. 3	INT. 4	INT. 5	INT. 6	MEJOR INT	PUESTO
13	1981	354	CARLOS HUGO GARCIA MORALES	INDEPENDIENTE ANDALUCIA	11,09	9,45	10,21	10,04	10,27	11,20	11,17	11,20	1
12	1995	569	DANIEL TARRAGA CARRASCO	CD PRIMI SPORT	8,25	9,34	8,21	8,11	8,60	8,66	8,63	9,34	2
11	1988	361	BLAS JESUS GARCÍA SALGUERO	C.D ASANSULL	8,04	8,56	8,78	8,62	8,13	8,48	8,27	8,78	3
10	1984	389	FRANCISCO JAVIER MACIAS	C.D. SANTIAGO SANTAELLA	7,88	7,91	8,23	7,95	7,94	7,88	7,73	8,23	4
6	1979	520	FABIO MARTINEZ OTERO	SAN XERONIMO EMILIANI	6,93	8,03	7,42	7,09	7,02	7,29	7,76	8,03	5
4	1994	362	JOSÉ ANTONIO SÁNCHEZ GUERRERO	C.D ASANSULL	6,63	7,74	7,63	7,67	7,73	7,48	7,32	7,74	6
9	1985	444	DAVID PLAZA	FEAPS RIOJA	7,35	6,97	7,57	7,61	7,64	7,29	7,69	7,69	7
7	1969	305	ROQUE LUCILO RODRIGUEZ NIETO	SAN GINES	7,03	6,93	7,16	7,06	7,00	6,85	X	7,16	8
5	1999	533	LUIS FERNANDO PASTOR MIRANDA	CLUB A.D.TENSALUS	6,76	X	5,79	6,47	X	X	X	6,47	9
8	1997	570	DAVID GARCIA GONZALEZ	CD PRIMI SPORT	7,20	4,92	5,11	5,67	X	X	X	5,67	-
2	1986	390	FRANCISCO ECHANIZ COBOS	C.D. SANTIAGO SANTAELLA	5,60	5,47	4,77	4,67	X	X	X	5,47	-
1	1990	562	JORGE ORTIZ LEON	AD EL BELLOTIN	-	4,5	4,18	3,43	X	X	X	4,50	-

<b>RECORD DE ESPAÑA</b>	<b>5,02</b>	<b>Manuel Tortosa Villalba</b>	<b>26/05/2017 - Huelva</b>	<b>PESO</b>	<b>F_21_Masculino</b>
<b>MINIMA</b>	<b>3,50</b>	<b>Artefacto: 4 kg</b>		<b>4 Atletas</b>	<b>Final</b>

SERIE	HORA												
50 . 1	17:30												
ORDEN	AÑO	DORSAL	ATLETA	CLUB	MARCA	INT. 1	INT. 2	INT. 3	INT. 4	INT. 5	INT. 6	MEJOR INT	PUESTO
2	1981	576	MANUEL TORTOSA VILLALBA	CD PRIMI SPORT	4,58	5,76	5,76	5,69	5,45	6,19	5,48	6,19	1
4	1996	454	FERNANDO DELGADO ROMERO	CODA	5,15	5,03	5,47	5,68	5,49	5,33	5,68	5,68	2
3	1993	296	ALEJANDRO GONZALEZ GARCIA	ADAPEI	4,71	4,37	4,31	4,21	4,54	4,61	4,28	4,61	3
1	1991	527	JOSE ANTONIO ALMENDROS FRANCO	CD PURISIMA CONCEPCIÓN	0,00	3,87	2,47	3,15	3,40	3,72	2,95	3,87	-

<b>RECORD DE ESPAÑA</b>		<b>LONGITUD</b>	<b>F_22_Masculino</b>
<b>MÁXIMA</b>	<b>4,00</b>	<b>12 Atletas</b>	<b>Final</b>
	<b>Tabla: 1m</b>		

SERIE	HORA									
51 . 1	17:30									
ORDEN	AÑO	DORSAL	ATLETA	CLUB	MARCA	INT. 1	INT. 2	INT. 3	MEJOR INT	PUESTO
10	2002	484	DAVID ORTUÑO MUÑOZ	NO HAY LIMITE YECLA	3,25	X	3,74	3,93	3,93	1
11	1978	517	Daniel Vara Argilés	Realidad Toledo	3,63	3,15	2,96	3,69	3,69	2
12	1993	528	SANTIAGO MARTIN DIAZ BLANCO	CD SANATORIO MARITIMO	3,80	3,05	3,55	2,93	3,55	3
3	2000	529	ALBERT JESUS SÁNCHEZ	CD SANATORIO MARITIMO	2,00	3,22	3,29	3,45	3,45	4
8	1986	525	IVAN HORCAJADA PEREZ	CD SANATORIO MARITIMO	3,10	2,97	2,58	3,19	3,19	5
9	1992	503	ISRAEL SIERRA PIZARRO	PARALIMPICO PUERTOLLANO	3,15	X	3,14	X	3,14	6
7	1980	397	MIGUEL TRUJILLO ALBA	C.D. DEPORTE Y COMPETICIÓN	2,64	2,61	2,73	2,66	2,73	7
2	1998	482	CARLOS MOYA DE GRACIA	C.D. MARÍA AUXILIADORA	1,80	2,22	2,09	2,49	2,49	8
1	1995	506	SERGIO LOPEZ CANA	PARALIMPICO PUERTOLLANO	-	2,16	1,52	X	2,16	9
4	1984	485	PEDRO ALONSO ORTEGA	NO HAY LIMITE YECLA	2,10	1,54	2,02	1,37	2,02	10
5	1990	310	DOMINGO CANO PEDREGOSA	DEPORTIVO AMARA	2,45	X	X	X	X	-
6	1973	309	JERÓNIMO ALHAMA TOLEDANO	DEPORTIVO AMARA	2,50	X	X	X	X	-



<b>RECORD DE ESPAÑA</b>	<b>8,01</b>	<b>SUSANA ECHEVERRIA</b>	<b>ALGECIRAS,6 JUNIO 1988</b>	<b>PESO</b>	<b>F_20_Femenino</b>
<b>MINIMA</b>	<b>4,40</b>	<b>Artefacto: 4 kg</b>		<b>12 Atletas</b>	<b>Final</b>

SERIE	HORA												
52 . 1	18:30												
ORDEN	AÑO	DORSAL	ATLETA	CLUB	MARCA	INT. 1	INT. 2	INT. 3	INT. 4	INT. 5	INT. 6	MEJOR INT	PUESTO
1	1999	429	GEORGINA RICCA ALCAIRE	A LA PAR	6,63	7,13	6,68	6,39	7,01	7,15	X	7,15	1
3	1981	522	VANESA MARTINEZ DACUÑA	SAN XERONIMO EMILIANI	6,00	6,42	5,53	6,04	6,00	6,43	6,55	6,55	2
2	1994	458	MARINA RODRIGUEZ FERRERA	NATACION ADAPTADA HUELVA	6,01	6,21	6,16	6,30	6,41	6,46	6,39	6,46	3
4	1973	353	BEATRIZ VILA POLO	CLUB DEPORTIVO NUEVO HORIZONTE	5,99	5,43	5,44	5,50	5,51	5,29	5,76	5,76	4
5	1974	521	MARIA FERNANDA GARCIA ORDUNA	SAN XERONIMO EMILIANI	5,51	X	5,18	X	5,06	X	5,54	5,54	5
11	1988	402	CARMEN SANCHEZ PASTOR	LOS CARRILES	4,20	4,78	5,04	5,17	5,22	5,33	5,30	5,33	6
8	1984	568	ISABEL Mª LUNA SEGADOR	ADEXDI	4,88	5,17	4,98	4,64	5,18	4,64	5,18	5,18	7
7	1981	396	CRISTINA CANTILLO SANCHEZ	C.D. DEPORTE Y COMPETICIÓN	4,88	5,04	5,17	5,17	5,07	5,02	4,96	5,17	8
9	1995	359	PALOMA VEGA PELÁEZ	C.D 1970	4,40	4,96	X	4,84	X	X	X	4,96	9
6	1986	447	LORENA GÓMEZ MARTÍNEZ	FEAPS RIOJA	5,01	4,11	4,52	4,31	X	X	X	4,52	10
10	1987	360	LOURDES BELLO DOMÍNGUEZ	C.D 1970	4,40	4,44	4,05	4,02	X	X	X	4,44	11
12	1995	428	ALBA ESPINOS MACIAS	A LA PAR	2,72	3,15	3,05	3,00	X	X	X	3,15	-

<b>RECORD DE ESPAÑA</b>	<b>4,43</b>	<b>Laura Gómez Vaz</b>	<b>21/05/2016 - Cartagena</b>	<b>PESO</b>	<b>F_21_Femenino</b>
<b>MINIMA</b>	<b>3,00</b>	<b>Artefacto: 3 kg</b>		<b>4 Atletas</b>	<b>Final</b>

SERIE	HORA												
53 . 1	18:30												
ORDEN	AÑO	DORSAL	ATLETA	CLUB	MARCA	INT. 1	INT. 2	INT. 3	INT. 4	INT. 5	INT. 6	MEJOR INT	PUESTO
4	1996	452	PAULA MARQUEZ GOMEZ	CODA	4,56	4,45	4,10	4,39	4,32	5,01	4,89	5,01	1
3	1986	453	LAURA GOMEZ VAZ	CODA	4,10	4,4	4,44	4,21	4,14	4,06	4,44	4,44	2
2	1994	451	BLANCA BETANZOS ORIHUELA	CODA	-	3,52	3,85	X	3,71	3,28	3,92	3,92	3
1	1994	500	LYDIA MEDINA ESCRIBANO	PARALIMPICO PUERTOLLANO	0,00	2,51	2,72	2,80	2,82	2,80	2,62	2,82	-

<b>RECORD DE ESPAÑA</b>			<b>LONGITUD</b>	<b>F_22_Femenino</b>
<b>MÁXIMA</b>	<b>3,00</b>	<b>Tabla: 1m</b>	<b>4 Atletas</b>	<b>Final</b>

SERIE	HORA									
54 . 1	18:30									
ORDEN	AÑO	DORSAL	ATLETA	CLUB	MARCA	INT. 1	INT. 2	INT. 3	MEJOR INT	PUESTO
1	1984	514	Vanesa Cumplido Bermejo	Realidad Toledo	2,58	X	2,08	1,93	2,08	1
3	1995	481	SONIA GALLEGRO RODRIGUEZ	C.D. MARÍA AUXILIADORA	1,95	1,59	1,77	1,92	1,92	2
4	1970	401	ANGELA FERNANDEZ RUIZ	C.D. DEPORTE Y COMPETICIÓN	1,73	1,78	1,62	1,58	1,78	3

RECORD DE ESPAÑA	31,36	MOISES HÉRMIDA RODRIGUEZ	22/05/2016 - CARTAGENA	MARTILLO	F_20_Masculino
MINIMA	12,00	Artefacto: 7,260 kg		4 Atletas	Final

SERIE	HORA												
55 . 1	18:45												
ORDEN	AÑO	DORSAL	ATLETA	CLUB	MARCA	INT. 1	INT. 2	INT. 3	INT. 4	INT. 5	INT. 6	MEJOR INT	PUESTO
1	1984	473	JAVIER EGUILONDO ZAMARREÑO	ANFAS NAVARRA	18,20	15,82	15,50	16,48	16,05	15,47	15,93	16,48	1
4	1986	390	FRANCISCO ECHANIZ COBOS	C.D. SANTIAGO SANTAELLA	5,60	X	13,80	13,68	14,30	14,65	12,49	14,65	2
2	1984	389	FRANCISCO JAVIER MACIAS	C.D. SANTIAGO SANTAELLA	15,97	X	X	X	12,00	14,37	13,34	14,37	3
3	1989	391	MIGUEL SANTIAGO NAVARRO	C.D. SANTIAGO SANTAELLA	14,65	13,72	X	12,76	X	13,48	13,70	13,72	4

<b>RECORD DE ESPAÑA</b>	<b>00:59,27</b>	<b>FRANCISCO PÉREZ CARRERA</b>	<b>21/05/2016 - CARTAGENA</b>	<b>400 VALLAS</b>	<b>T_20_Masculino</b>
<b>MINIMA</b>	<b>01:20,00</b>			<b>8 Atletas</b>	<b>Final</b>

SERIE	HORA					
56 . 1	9:30					
CALLE	AÑO	DORSAL	ATLETA	CLUB	MARCA	PUESTO
5	1996	421	LUIS DORAL OJEMBARRENA	A LA PAR	1,04,28	1
4	1993	368	CRISTIAN BENÍTEZ AGUILAR	C.D ASANSULL	1,08,09	2
3	1979	306	FRANCISCO JOSÉ MOLINERO RODRÍGUEZ	DEPORTIVO AMARA	1,10,28	3
2	2002	443	SEBASTIÉN PÉREZ	FEAPS RIOJA	1,11,78	4
6	1992	494	CARLOS RUBIO GALISTEO	PARALIMPICO PUERTOLLANO	1,15,00	5
7	1998	466	MANUEL SANCHEZ ORTA	ATLETISMO ADAPTADO HUELVA	1,15,70	6
1	1990	495	JESUS MATE SANZ AMORES	PARALIMPICO PUERTOLLANO	1,36,05	7
8	1996	561	DIEGO M. MORGADO MURILLO	AD EL BELLOTIN	DESC.	-

<b>RECORD DE ESPAÑA</b>	<b>31:37,00</b>	<b>FRANCISCO MARTI</b>	<b>BURJASSOT,13 MARZO 2004</b>	<b>10.000 ML</b>	<b>T_20_Masculino</b>
<b>MINIMA</b>	<b>45:00,00</b>			<b>11 Atletas</b>	<b>Final</b>

SERIE	HORA					
59 . 1	9:40					
CALLE	AÑO	DORSAL	ATLETA	CLUB	TIEMPO	PUESTO
	1989	325	ASIER AGUIRRE SANTOS	CLUB ATLETISMO ADAPTADO JAVI CONDE	33,36,00	1
	1991	489	Alejandro Montero López	Ourense atletismo	34,27,84	2
	1998	558	RAÚL MARTINEZ GARRIDO	DEPORTIVO UNIFICADO CIEZAPS	37,38,75	3
	1994	477	Diego Postigo Berrocal	C.D. APADEFIM	37,41,72	4
	1979	432	David Coloma García	Independiente	38,09,13	5
	1994	366	IVÁN RAMOS RUÍZ	C.D ASANSULL	38,18,26	6
	1972	322	JOSE ANTONIO GONZALEZ BELTRAN	CLUB ATLETISMO ADAPTADO JAVI CONDE	38,40,30	7
	1996	364	FRANCISCO JAVIER CAMACHO ESPINOSA	C.D ASANSULL	39,53,40	8
	1981	321	AITOR MAYANS IGLESIAS	CLUB ATLETISMO ADAPTADO JAVI CONDE	41,01,01	9
	1987	365	MANUEL RÍOS LOBATO	C.D ASANSULL	43,08,43	10
	1991	371	MARTIN FIGUEREDO RODRIGUEZ	CPD BAILEN	43,16,80	11

<b>RECORD DE ESPAÑA</b>	<b>00:10,85</b>	<b>JOSE ANTONIO EXPOSITO</b>	<b>TUNEZ 3-10 JULIO 2003</b>	<b>100 ML.</b>	<b>T_20_Masculino</b>
<b>MINIMA</b>	<b>00:15,00</b>			<b>23 Atletas</b>	<b>4 Series</b>

SERIE	HORA					
63 . 1	10:30					
CALLE	AÑO	DORSAL	ATLETA	CLUB	MARCA	PUESTO
4	2000	534	ALVARO JIMENEZ DIAZ	INDEPENDIENTE	0,11,87	Q FINAL
4	1978	545	GUILLERMO AGUILAR CONESA	INDEPENDIENTE	0,12,06	Q FINAL
5	1991	378	RUBÉN PASCUL CORTÉS	EL MOLINO	0,12,07	Q FINAL
5	1999	326	FRANCISCO JAVIER LOPEZ PLA	CLUB ATLETISMO ADAPTADO JAVI CONDE	0,12,32	Q FINAL
5	1996	320	IBAI MAGDALENO PALACIOS	CLUB ATLETISMO ADAPTADO JAVI CONDE	0,12,41	FINAL
3	2002	491	Martín Fernández Nóvoa	Ourense atletismo	0,12,58	FINAL
3	2000	422	DANIEL IBAÑEZ CAVERO	A LA PAR	0,12,59	FINAL
3	2000	423	ASIER MARTINEZ DE MADINA DE LA SERNA	A LA PAR	0,12,80	FINAL
5	1995	569	DANIEL TARRAGA CARRASCO	CD PRIMI SPORT	0,12,87	9
6	1999	533	LUIS FERNANDO PASTOR MIRANDA	CLUB A.D.TENSALUS	0,13,11	10
7	1989	403	JESUS MARTINEZ PASTOR	LOS CARRILES	0,13,22	11
4	1998	552	ÁNGEL ROS MOÑINO	AIDEMAR SAN JAVIER TEAM	0,13,42	12
7	1991	572	RUBEN ROS PEREZ	CD PRIMI SPORT	0,13,51	13
2	2001	496	OSCAR CORNEJO CASTILLO	PARALIMPICO PUERTOLLANO	0,13,62	14
6	1997	369	ANTONIO J ANULA DEL ARBOL	CPD BAILEN	0,13,67	15
2	1988	475	RAMÓN RAMOS GUTIERREZ	ANFAS NAVARRA	0,13,77	16
6	1996	547	MOISES MÁRQUEZ LLOS	ADDIF	0,13,90	17
2	1980	392	JESÚS RAMÍREZ PAVÓN	C.D. SANTIAGO SANTAELLA	0,14,18	18
2	1989	470	RAFAEL ROMERO MURO	CD PURISIMA CONCEPCIÓN	0,14,33	19
6	1991	308	DANIEL LÓPEZ MARTÍN	DEPORTIVO AMARA	0,14,51	20
7	1994	445	JICABAI SIU GARZÓN	FEAPS RIOJA	0,14,56	21
3	1997	570	DAVID GARCÍA GONZALEZ	CD PRIMI SPORT	0,14,75	22

<b>RECORD DE ESPAÑA</b>	<b>00:12,75</b>	<b>PATRICIA PERUCON</b>	<b>GRANADA, 27-6-2008</b>	<b>100 ML.</b>	<b>T_20_Femenino</b>
<b>MINIMA</b>	<b>00:20,00</b>			<b>14 Atletas</b>	<b>2 Series</b>

SERIE	HORA					
65 . 1	10:46					
CALLE	AÑO	DORSAL	ATLETA	CLUB	MARCA	PUESTO
4	1995	497	DEYANIRA HIDALGO GARCIA	PARALIMPICO PUERTOLLANO	0,13,84	Q FINAL
4	1995	340	OHIANE MONTEJO GAGO	CLUB ATLETISMO ADAPTADO JAVI CONDE	0,14,18	Q FINAL
5	1996	427	BEATRIZ DORAL OJEMBARRENA	A LA PAR	0,14,48	FINAL
3	1999	341	NAHIKARI ROMAN	CLUB ATLETISMO ADAPTADO JAVI CONDE	0,15,01	FINAL
3	1996	304	LAURA GARCIA LEON	SAN GINES	0,15,04	FINAL
6	1977	383	ROSA JACA VILLANUEVA	EL MOLINO	0,15,61	FINAL
2	1989	546	NATALIA GOYENA DERIS	ADDIF	0,16,58	FINAL
2	1999	370	MARTA RUBIO HERRERA	CPD BAILEN	0,17,05	FINAL
7	1993	356	DÉBORA LÓPEZ LOBÓN	C.D 1970	0,17,09	9
5	1985	474	SAIOA URBINA SAN MARTIN	ANFAS NAVARRA	0,17,39	10
7	1989	501	LIDIA LORENTE FERNANDEZ	PARALIMPICO PUERTOLLANO	0,17,88	11
1	1998	357	ISABEL M <sup>a</sup> HUELVA AIJÓN	C.D 1970	0,21,87	-

<b>RECORD DE ESPAÑA</b>	<b>00:15,00</b>	<b>100 ML</b>	<b>T_22_Masculino</b>
<b>MAXIMA</b>		<b>40 Atletas</b>	<b>5 Series</b>

SERIE	HORA					
69 . 1	10:54					
CALLE	AÑO	DORSAL	ATLETA	CLUB	MARCA	PUESTO
4	1996	302	SERGIO LOPEZ GARCIA	SAN GINES	0,15,25	1
3	1999	483	CARLOS SANTOS GONZÁLEZ	C.D. MARÍA AUXILIADORA	0,15,27	2
6	1998	348	JOSÉ ANTONIO CEDRÁN GONZÁLEZ	ATLÉTICO FORTIUS	0,15,43	3
4	1991	434	josue santos Escuela	Dispacint	0,15,52	4
7	1998	482	CARLOS MOYA DE GRACIA	C.D. MARÍA AUXILIADORA	0,15,55	5
2	1983	459	SEBASTIAN MORA FRANCO	NATACION ADAPTADA HUELVA	0,15,55	6
4	1979	433	Alejandro Ramon Rodríguez Eusebio	Dispacint	0,15,98	7
1	1985	530	ANTONIO RODRIGUEZ INCIO	CD SANATORIO MARITIMO	0,16,12	8
8	1989	504	JONATHAN PALOMO AREVALO	PARALIMPICO PUERTOLLANO	0,16,17	9
2	1992	503	ISRAEL SIERRA PIZARRO	PARALIMPICO PUERTOLLANO	0,16,21	10
6	1990	536	OMAR SUAREZ SANTANA	CD CIVITAS	0,16,29	11
7	1997	464	MARCO ESTEVEZ CORSI	ATLETISMO ADAPTADO HUELVA	0,16,31	12
6	1980	441	Heriberto Perez Peña	Dispacint	0,16,40	13
5	1998	449	GUILLERMO SÁINZ ANSOLEAGA	CLUB ATLETISMO GETXO	0,16,52	14
8	1989	404	MARCOS PEREZ NAVARRETE	LOS CARRILES	0,16,68	15
6	1999	574	RAUL MEDINA GOMEZ	CD PRIMI SPORT	0,16,78	16
5	1980	314	BARTOLOME HERNANDEZ CABEZA	C.D. ANDE SORIA	0,17,03	17
7	1995	374	FRANCISCO JAVIER FERNANDEZ POMARES	CD DEPORTES SIN ADJETIVOS	0,17,15	18
8	1998	334	MIKEL ASTORQUI PEDROSA	CLUB ATLETISMO ADAPTADO JAVI CONDE	0,17,25	19
1	1990	310	DOMINGO CANO PEDREGOSA	DEPORTIVO AMARA	0,17,45	20
1	1995	506	SERGIO LOPEZ CANA	PARALIMPICO PUERTOLLANO	0,17,48	21
7	1989	468	JOSE ANTONIO MARIN DIAZ	ATLETISMO ADAPTADO HUELVA	0,18,16	22
1	1995	336	KEVIN FERNANDEZ VICENTE	CLUB ATLETISMO ADAPTADO JAVI CONDE	0,18,50	23
7	1973	309	JERÓNIMO ALHAMA TOLEDANO	DEPORTIVO AMARA	0,18,59	24
8	1999	577	JONATAN RODRÍGUEZ JIMÉNEZ	CD PURISIMA CONCEPCIÓN	0,18,76	25
2	1996	554	FERNANDO GARCERÁ MUÑOZ	AIDEMAR SAN JAVIER TEAM	0,18,89	26
1	1980	397	MIGUEL TRUJILLO ALBA	C.D. DEPORTE Y COMPETICIÓN	0,19,27	27
3	1990	406	DANIEL DOMINGUZZ FRANCO	LOS CARRILES	0,14,06	FUERA NIVEL
3	2002	484	DAVID ORTUÑO MUÑOZ	NO HAY LIMITE YECLA	0,14,20	FUERA NIVEL
5	1979	436	jorge Esteban rodriguez Perera	Dispacint	0,14,39	FUERA NIVEL
4	1978	517	Daniel Vara Argilés	Realidad Toledo	0,14,43	FUERA NIVEL
3	1993	528	SANTIAGO MARTIN DIAZ BLANCO	CD SANATORIO MARITIMO	0,14,48	FUERA NIVEL
5	1988	386	JON ORTEGA TELLECHEA	EL MOLINO	0,14,57	FUERA NIVEL
6	1997	575	FCO. JAVIER CASANOVA DE LA ROSA	CD PRIMI SPORT	0,14,58	FUERA NIVEL
2	1991	553	FERNANDO MIRAS COLLADO	AIDEMAR SAN JAVIER TEAM	0,14,69	FUERA NIVEL
2	2000	529	ALBERT JESUS SÁNCHEZ	CD SANATORIO MARITIMO	0,14,81	FUERA NIVEL
5	1970	332	JOSE IGNACIO MALVIDO ALEGRIA	CLUB ATLETISMO ADAPTADO JAVI CONDE	0,14,85	FUERA NIVEL
3	1987	573	JOSE CARLOS MORENO EGEA	CD PRIMI SPORT	0,14,87	FUERA NIVEL
4	1989	350	MIGUEL ÁNGEL RUIZ TERUEL	ATLÉTICO FORTIUS	0,14,95	FUERA NIVEL

<b>RECORD DE ESPAÑA</b>	<b>100 ML</b>	<b>T_22_Femenino</b>
<b>MAXIMA</b>	<b>9 Atletas</b>	<b>2 Series</b>
<b>00:20,00</b>		

SERIE	HORA					
70 . 1	11:14					
CALLE	AÑO	DORSAL	ATLETA	CLUB	MARCA	PUESTO
3	1989	555	MARÍA ANTÓN AGUT	AIDEMAR SAN JAVIER TEAM	0,20,34	1
4	1977	448	ANA MAGRO PEREÑA	FEAPS RIOJA	0,20,39	2
5	1994	408	MARIA DEL MAR FERNANDEZ GOMEZ	LOS CARRILES	0,20,58	3
5	1990	507	GEMA PILAR ALMANSA GARCIA	PARALIMPICO PUERTOLLANO	0,21,32	4
6	1990	409	TAMARA DOMENE MATEO	LOS CARRILES	0,22,45	5
4	1987	543	MªJOSE GARCIA CERDÁ	CD CIVITAS	0,17,06	FUERA NIVEL
2	1985	556	Mª ÁNGELES MÉNDEZ LÓPEZ	AIDEMAR SAN JAVIER TEAM	0,18,28	FUERA NIVEL
6	1977	311	CARMEN MARIA TORRALBO LÓPEZ	DEPORTIVO AMARA	0,18,35	FUERA NIVEL
3	1987	407	ISABEL MONTALVO TORAN	LOS CARRILES	0,19,70	FUERA NIVEL

<b>RECORD DE ESPAÑA</b>	<b>80 ML</b>	<b>T_23_Masculino</b>
<b>MÁXIMA</b>	<b>35 Atletas</b>	<b>5 Series</b>
<b>00:14,00</b>		

SERIE	HORA					
71 . 1	11:40					
CALLE	AÑO	DORSAL	ATLETA	CLUB	MARCA	PUESTO
3	1996	412	ANGEL SAEZ DIAZ	SAN MARCOS	0,14,15	1
4	1994	349	ALEJANDRO YEPES LOSA	ATLÉTICO FORTIUS	0,14,18	2
7	1966	299	JUAN MANUEL CIFUENTES GOMEZ	ADAPEI	0,14,26	3
3	1973	411	ANGEL DIAZ SOBRINO	SAN MARCOS	0,14,36	4
5	1988	438	Aday perdomo Miranda	Dispacint	0,14,41	5
4	1996	346	CRISTIAN BERNABE GORRETA	ATLÉTICO FORTIUS	0,14,46	6
4	1980	315	DAVID LAVEGA HERNANDEZ	C.D. ANDE SORIA	0,14,65	7
1	1969	394	FRANCISCO PLAZA ZUMAQUERO	C.D. SANTIAGO SANTAELLA	0,14,79	8
5	1994	487	LUIS HERNANDEZ MARCO	NO HAY LIMITE YECLA	0,14,90	9
5	1982	399	ALBERTO CANO ESCOLAR	C.D. DEPORTE Y COMPETICIÓN	0,14,96	10
4	1989	455	SERAFIN GRIÑOLO DURAN	CODA	0,15,07	11
3	1963	388	FRANCISCO GÓMEZ LOBATO	C.D. SANTIAGO SANTAELLA	0,15,24	12
1	1997	463	DARIO GONZALEZ LOPEZ	NATACION ADAPTADA HUELVA	0,15,29	13
6	1977	450	MIGUEL ALONSO LARROCHA	CODA	0,15,44	14
1	1971	393	JOSE LUIS CASTELLANO RODRIGUEZ	C.D. SANTIAGO SANTAELLA	0,15,63	15
6	1976	316	ALVARO HERRERO CABRERIZO	C.D. ANDE SORIA	0,15,97	16
3	1969	298	ANTONIO ESCRIBANO MOLINA	ADAPEI	0,16,43	17
6	1988	400	EZEQUIEL ECHANIZ COBOS	C.D. DEPORTE Y COMPETICIÓN	0,16,70	18
2	1982	462	ANTONIO J. LOPEZ GARCIA	NATACION ADAPTADA HUELVA	0,17,20	19
4	1961	566	LUCIANO GONZALEZ MURILLO	AD EL BELLLOTIN	0,17,35	20
3	1991	376	FÉLIX ROJO CAMPELLO	CD DEPORTES SIN ADJETIVOS	0,17,65	21
6	1956	564	MANUEL GARCIA ROSA	AD EL BELLLOTIN	0,17,67	22
2	1980	352	JAVIER GUARDIA VALERA	ATLÉTICO FORTIUS	0,17,82	23
6	1963	565	JOSE GARCIA ROSA	AD EL BELLLOTIN	0,17,89	24
7	1976	413	JOSE DOMENE PEREZ	SAN MARCOS	0,17,95	25
2	1986	375	RAÚL MARTINEZ SAMPERE	CD DEPORTES SIN ADJETIVOS	0,18,01	26
1	2000	300	JOSE MARTIN MARTINEZ SANCHEZ	ADAPEI	0,18,29	27
2	1990	461	PABLO RODRIGUEZ FERRERA	NATACION ADAPTADA HUELVA	0,18,59	28
7	1976	410	PEDRO CORTES SANTIAGO	SAN MARCOS	0,18,66	29
2	1968	557	MANUEL GARCÍA SÁNCHEZ	AIDEMAR SAN JAVIER TEAM	0,19,67	30
1	1984	509	LUIS MUÑOZ GOMEZ	PARALIMPICO PUERTOLLANO	0,20,49	31
7	1968	515	Juan Carlos Carrillo Cubero	Realidad Toledo	0,23,94	32
7	1967	456	JUAN VIQUE PONCE	CODA	0,25,12	33
5	2002	488	ANDRÉS GONZALEZ ESPAÑA	NO HAY LIMITE YECLA	0,13,14	FUERA NIVEL
5	1972	437	Manuel salvador silva Rodriguez	Dispacint	0,13,58	FUERA NIVEL

<b>RECORD DE ESPAÑA</b>	<b>80 ML</b>	<b>T_23_Femenino</b>
<b>MÁXIMA</b>	<b>00:18,00</b>	<b>11 Atletas</b>
		<b>2 Series</b>

SERIE	HORA					
72 . 1	12:00					
CALLE	AÑO	DORSAL	ATLETA	CLUB	MARCA	PUESTO
5	1993	414	VERONICA PEREZ LORENTE	SAN MARCOS	0,18,60	1
3	1986	415	FRANCISCA MENDEZ RUIZ	SAN MARCOS	0,18,86	2
6	1980	417	MARIA DOLORES JUAREZ QUILES	SAN MARCOS	0,19,06	3
4	1979	347	Mª ÁNGELES CAVA MARTÍNEZ	ATLÉTICO FORTIUS	0,19,42	4
4	1982	435	Raquel Cabrera Gutierrez	Dispacint	0,20,28	5
6	1982	351	SUSANA SÁNCHEZ MARTÍN	ATLÉTICO FORTIUS	0,20,46	6
3	1995	398	NAIRA TERRERO ORTIZ	C.D. DEPORTE Y COMPETICIÓN	0,21,92	7
2	1953	395	AFRICA CASTELVÍ JARILLO	C.D. DEPORTE Y COMPETICIÓN	0,24,19	8
5	2001	416	LAURA TORREGROSA CRUZ	SAN MARCOS	0,17,91	FUERA NIVEL

<b>RECORD DE ESPAÑA</b>	<b>80 ML</b>	<b>INFANTIL_Mixto</b>
<b>MINIMA</b>	<b>4 Atletas</b>	<b>Final</b>

SERIE	HORA					
74 . 1	12:08					
CALLE	AÑO	DORSAL	ATLETA	CLUB	MARCA	PUESTO
4	2005	430	NAYARA GARCIA MARTIN	A LA PAR	0,14,52	1
6	2007	301	ALEJANDRO MORELL MANZANO	ADAPEI	0,14,56	2
5	2007	508	CAROLINA DE TERA LOZANO	PARALIMPICO PUERTOLLANO	0,17,28	3
3	2006	460	SORAYA GOMEZ SOUSA	NATACION ADAPTADA HUELVA	0,36,37	4

<b>RECORD DE ESPAÑA</b>	<b>4:04,83</b>	<b>JOSE MARTINEZ MOROTE</b>	<b>JJ.PP LONDRES 2012</b>	<b>1500 ML</b>	<b>T_20_Masculino</b>
<b>MINIMA</b>	<b>05:30,00</b>			<b>25 Atletas</b>	<b>Previas</b>

SERIE	HORA					
75 . 1	12:12					
CALLE	AÑO	DORSAL	ATLETA	CLUB	TIEMPO	PUESTO
	1997	559	MANUEL GOMEZ LUCAS	AD EL BELLOTIN	4,34,45	Q FINAL
	1986	324	JESUS FERNANDEZ PEREZ	CLUB ATLETISMO ADAPTADO JAVI CONDE	4,34,48	Q FINAL
	2001	469	ANTONIO PEREZ VIVAR	ANFAS NAVARRA	4,40,11	Q FINAL
	1984	502	JOSE MARTINEZ MOROTE	PARALIMPICO PUERTOLLANO	4,40,27	Q FINAL
	1991	489	Alejandro Montero López	Ourense atletismo	4,48,69	Q FINAL
	1993	531	DAVID ARCAS MACHUCA	C.D.SOBRE 2 RUEDAS BIKES	4,49,30	Q FINAL
	1995	424	VICTOR ACEVEDO OCHOA	A LA PAR	4,51,86	FINAL
	2002	443	SEBASTIÁN PÉREZ	FEAPS RIOJA	4,52,96	FINAL
	1989	319	TXABER XABIER DE LA TORRE HERNANDEZ	CLUB ATLETISMO ADAPTADO JAVI CONDE	4,59,89	FINAL
	2001	318	ENEKO SEDANO FERNANDEZ	CLUB ATLETISMO ADAPTADO JAVI CONDE	5,03,60	FINAL
	1995	492	Ramón Pérez Rodríguez	Ourense atletismo	5,13,27	FINAL
	1989	471	TOMÁS JOSÉ BALDERA	ANFAS NAVARRA	5,15,40	FINAL
	1985	551	DAVID ANDREU MARTÍNEZ	AIDEMAR SAN JAVIER TEAM	5,16,17	13
	1996	364	FRANCISCO JAVIER CAMACHO ESPINOSA	C.D ASANSULL	5,25,12	14
	1989	379	ALBERTO ECHARRI DIEZ	EL MOLINO	5,27,85	15
	2000	373	MARC TORMO FUENTENEBO	CD DEPORTES SIN ADJETIVOS	5,39,87	-
	1994	366	IVÁN RAMOS RUÍZ	C.D ASANSULL	5,46,28	-
	1990	537	PABLO SAINZ SÁNCHEZ	CD CIVITAS	5,47,61	-
	1979	518	BORJA CADILLA LOMBA	SAN XERONIMO EMILIANI	5,52,04	-
	1987	365	MANUEL RÍOS LOBATO	C.D ASANSULL	5,56,34	-
	1983	307	JESÚS CARMONA CÁDIZ	DEPORTIVO AMARA	6,00,41	-
	1995	367	JOSÉ MARÍA LEÓN GÓMEZ	C.D ASANSULL	RETIR.	-
	1996	440	Brayan stivens ortiz García	Dispacint	RETIR.	-

<b>MINIMA</b>	<b>00:48,50</b> <b>01:09,00</b>	<b>DELIBER RODRIGUEZ</b>	<b>23/09/2015 - GUARANDA (ECUADOR)</b>	<b>400 ML</b> <b>28 Atletas</b>	<b>T_20_Masculino</b> <b>4 Series</b>
---------------	------------------------------------	--------------------------	--	------------------------------------	--

SERIE	HORA					
79 . 1	12:32					
CALLE	AÑO	DORSAL	ATLETA	CLUB	MARCA	PUESTO
4	1995	425	VICTOR MARTIN CATALÁN	A LA PAR	0,55,49	Q FINAL
4	1999	382	DEMBA DIARRA BAH	EL MOLINO	0,55,69	Q FINAL
4	1994	418	DELIBER RODRIGUEZ RAMIREZ	A LA PAR	0,56,57	Q FINAL
5	1984	545	GUILLERMO AGUILAR CONESA	INDEPENDIENTE	0,57,12	FINAL
4	1995	420	FERNANDO ENRIQUE BATISTA RESTITUYO	A LA PAR	0,57,55	Q FINAL
5	1996	320	IBAI MAGDALENO PALACIOS	CLUB ATLETISMO ADAPTADO JAVI CONDE	0,58,52	FINAL
5	1999	326	FRANCISCO JAVIER LOPEZ PLA	CLUB ATLETISMO ADAPTADO JAVI CONDE	0,58,54	FINAL
5	1999	323	IKER TEJIDO VAREA	CLUB ATLETISMO ADAPTADO JAVI CONDE	0,58,76	FINAL
6	1998	552	ÁNGEL ROS MOÑINO	AIDEMAR SAN JAVIER TEAM	1,02,01	9
7	2000	548	ALEXANDRE PÉREZ PÉREZ	BLAU	1,02,37	10
3	1997	490	Edwin Varela Morales	Ourense atletismo	1,03,55	11
6	1998	538	ABIÁN RIVERO RUIZ	CD CIVITAS	1,05,41	12
6	1997	369	ANTONIO J ANULA DEL ARBOL	CPD BAILEN	1,07,05	13
7	1993	446	JOSE JAVIER LAENCINA HERRERA	FEAPS RIOJA	1,07,07	14
2	1980	392	JESÚS RAMIREZ PAVÓN	C.D. SANTIAGO SANTAELLA	1,07,19	15
1	1991	572	RUBEN ROS PEREZ	CD PRIMI SPORT	1,07,58	16
2	1982	560	DAVID MOLANO FERNANDEZ	AD EL BELLOTIN	1,09,67	-
1	1982	563	JOSE Mª GONZALEZ ZAPATA	AD EL BELLOTIN	1,10,57	-
2	1997	570	DAVID GARCIA GONZALEZ	CD PRIMI SPORT	1,11,71	-
7	1996	380	MIKEL URDIAIN JUANCORENA	EL MOLINO	1,11,96	-
2	1996	561	DIEGO M. MORGADO MURILLO	AD EL BELLOTIN	1,12,01	-
3	1990	537	PABLO SAINZ SÁNCHEZ	CD CIVITAS	1,14,44	-
1	1974	519	LUIS ANTONIO SANDEZ GARCIA	SAN XERONIMO EMILIANI	1,14,99	-
7	1989	403	JESUS MARTINEZ PASTOR	LOS CARRILES	DESC.	-

<b>RECORD DE ESPAÑA</b>	<b>01:00,93</b>	<b>MARIA TERESA MUÑOZ</b>	<b>SEVILLA,18 SEP.1999</b>	<b>400 ML</b>	<b>T_20_Femenino</b>
<b>MINIMA</b>	<b>01:30,00</b>			<b>9 Atletas</b>	<b>2 Series</b>

SERIE	HORA					
81 . 1	12:52					
CALLE	AÑO	DORSAL	ATLETA	CLUB	MARCA	PUESTO
4	1996	427	BEATRIZ DORAL OJEMBARRENA	A LA PAR	1,11,33	Q FINAL
4	1995	340	OHIANE MONTEJO GAGO	CLUB ATLETISMO ADAPTADO JAVI CONDE	1,16,62	Q FINAL
5	1999	341	NAHIKARI ROMAN ORTIZ	CLUB ATLETISMO ADAPTADO JAVI CONDE	1,20,29	FINAL
5	1992	498	Mª ANGELES SANCHEZ CORONEL	PARALIMPICO PUERTOLLANO	1,27,49	FINAL
6	1993	356	DÉBORA LÓPEZ LOBÓN	C.D 1970	1,29,22	FINAL
3	1999	370	MARTA RUBIO HERRERA	CPD BAILEN	1,30,99	-
3	2000	355	ALBA JIMÉNEZ AGUIAR	C.D 1970	1,31,79	-
2	1974	523	MAITE SANTOS FERNANDEZ	SAN XERONIMO EMILIANI	1,49,19	-
6	1998	357	ISABEL Mª HUELVA AIJÓN	C.D 1970	1,52,36	-

<b>RECORD DE ESPAÑA</b>	<b>00:44,65</b>	<b>SELECCIÓN ESPAÑOLA</b>	<b>LIGURIA, SEPTIEMBRE 2011</b>	<b>REL 4X100 MASC</b>	<b>T_20_Masculino</b>
<b>MINIMA</b>				<b>8 equipos</b>	<b>FINAL</b>

SERIE	HORA					
85 . 1	13:05					
CALLE			CLUB		MARCA	PUESTO
8			A LA PAR		0,51,20	1
4			PARALIMPICO PUERTOLLANO		0,53,62	2
7			C.D ASANSULL		0,56,14	3
2			Ourense atletismo		0,58,17	4
6			FEAPS RIOJA		0,59,13	5
1			ANFAS NAVARRA		0,59,54	6
3			AD EL BELLOTIN		1,00,02	7
5			DEPORTIVO AMARA		1,02,91	8



<b>RECORD DE ESPAÑA</b>	<b>32,94</b>	<b>CARLOS HUGO GARCIA</b>	<b>09/02/2019 - Jaen</b>	<b>DISCO</b>	<b>F_20_Masculino</b>
<b>MINIMA</b>	<b>15,00</b>	<b>Artefacto: 2kg</b>		<b>12 Atletas</b>	<b>Final</b>

SERIE	HORA														
89 . 1	9:30	ORDEN	AÑO	DORSAL	ATLETA	CLUB	MARCA	INT. 1	INT. 2	INT. 3	INT. 4	INT. 5	INT. 6	MEJOR INT	PUESTO
		1	1981	354	CARLOS HUGO GARCIA MORALES	INDEPENDIENTE ANDALUCIA	32,94	27,62	X	X	27,51	27,18	26,54	27,62	1
		2	1988	361	BLAS JESUS GARCÍA SALGUERO	C.D ASANSULL	22,83	24,82	21,71	X	20,83	23,23	23,67	24,82	2
		4	1979	520	FABIO MARTINEZ OTERO	SAN XERONIMO EMILIANI	21,65	21,42	20,51	20,18	21,27	23,40	21,05	23,40	3
		3	1989	391	MIGUEL SANTIAGO NAVARRO	C.D. SANTIAGO SANTAELLA	21,82	20,08	19,53	15,90	16,01	20,36	13,62	20,36	4
		8	1985	444	DAVID PLAZA	FEAPS RIOJA	16,99	X	18,37	18,62	18,29	15,29	19,91	19,91	5
		5	1994	362	JOSÉ ANTONIO SÁNCHEZ GUERRERO	C.D ASANSULL	20,02	18,34	19,64	19,31	18,74	19,23	19,19	19,64	6
		7	1969	305	ROQUE LUCILO RODRIGUEZ NIETO	SAN GINES	18,10	15,89	17,65	15,21	18,15	X	18,50	18,50	7
		6	1990	472	GORKA PEÑA ECHEVERRIA	ANFAS NAVARRA	18,16	16,1	14,95	15,86	15,21	15,48	15,04	16,10	8
		10	1986	390	FRANCISCO ECHANIZ COBOS	C.D. SANTIAGO SANTAELLA	13,16	14,68	10,74	X				14,68	-
		11	1982	560	DAVID MOLANO FERNANDEZ	AD EL BELLOTIN	-	12,67	14,62	13,62				14,62	-
		12	1990	562	JORGE ORTIZ LEON	AD EL BELLOTIN	-	11,12	10,43	13,91				13,91	-
		9	1984	473	JAVIER EGUILONDO ZAMARREÑO	ANFAS NAVARRA	15,20	12,2	13,11	13,58				13,58	-

<b>RECORD DE ESPAÑA MINIMA</b>	<b>7,41</b>	<b>Christian Ruiz Martos</b> Artefacto: 4kg	<b>26/05/2018 - Burgos</b>	<b>PESO</b> 5 Atletas	<b>JUNIOR_Masculino</b> Final
------------------------------------	-------------	--	----------------------------	--------------------------	----------------------------------

SERIE	HORA	ORDEN	AÑO	DORSAL	ATLETA	CLUB	MARCA	INT. 1	INT. 2	INT. 3	MEJOR INT	PUESTO
90 . 1	9:30											
		4	2003	549	JAUME COLOMAR TORRES	MATER-ISLA	7,00	9,21	8,74	8,92	9,21	1
		1	2002	539	JEREMY HERNÁNDEZ FALCÓN	CD CIVITAS	8,32	8,42	X	X	8,42	2
		2	2002	330	YEHURI RODRIGUEZ BAUZA	CLUB ATLETISMO ADAPTADO JAVI CONDE	7,38	7,51	7,56	7,51	7,56	3
		3	2002	486	CRISTIAN RUIZ MARTOS	NO HAY LIMITE YECLA	7,35	6,79	X	6,51	6,79	4
		5	2002	505	ALEJANDRO TRUJILLO HUERTAS	PARALIMPICO PUERTOLLANO	4,23	5,6	4,97	5,38	5,60	5

<b>RECORD DE ESPAÑA MINIMA</b>	<b>3,73</b>	<b>Lucía Cerrolaza Aguirre</b> Artefacto: 3kg	<b>01/06/2017 - Madrid</b>	<b>PESO</b> 3 Atletas	<b>JUNIOR_Femenino</b> Final
------------------------------------	-------------	--	----------------------------	--------------------------	---------------------------------

SERIE	HORA	ORDEN	AÑO	DORSAL	ATLETA	CLUB	MARCA	INT. 1	INT. 2	INT. 3	MEJOR INT	PUESTO
91 . 1	10:15											
				377	TAMARA FERRANDO GALÁN	CD DEPORTES SIN ADJETIVOS	3,90	x	5,17	6,01	6,01	1
				499	MARTA DE TERA LOZANO	PARALIMPICO PUERTOLLANO	0,00	3,52	3,14	3,33	3,52	2
				460	SORAYA GÓMEZ SOUSA	NATACION ADAPTADA HUELVA	1,97	x	0,76	x	0,76	3

<b>RECORD DE ESPAÑA</b>	<b>21,59</b>	<b>SUSANA ECHEVERRIA</b>	<b>SEVILLA,6 JUNIO 1998</b>	<b>DISCO</b>	<b>F_20_Femenino</b>
<b>MINIMA</b>	<b>10,00</b>	<b>Artefacto: 1kg</b>		<b>9 Atletas</b>	<b>Final</b>

SERIE	HORA												
92 . 1	11:00												
ORDEN	AÑO	DORSAL	ATLETA	CLUB	MARCA	INT. 1	INT. 2	INT. 3	INT. 4	INT. 5	INT. 6	MEJOR INT	PUESTO
1	1999	429	GEORGINA RICCA ALCAIRE	A LA PAR	19,64	16,67	x	16,22	15,48	x	17,29	17,29	1
8	1995	359	PALOMA VEGA PELÁEZ	C.D 1970	11,50	11,64	15,29	12,10	13,10	12,93	14,17	15,29	2
4	1984	568	ISABEL Mª LUNA SEGADOR	ADEXDI	14,06	x	13,50	13,84	x	13,50	15,03	15,03	3
3	1974	521	MARIA FERNANDA GARCIA ORDUNA	SAN XERONIMO EMILIANI	15,44	x	11,70	12,90	13,15	14,75	14,55	14,75	4
7	1971	567	ANGELA GALEA BARROSO	ADEXDI	11,74	10,41	12,10	11,05	11,67	11,71	13,18	13,18	5
5	1986	447	LORENA GÓMEZ MARTÍNEZ	FEAPS RIOJA	12,85	12,36	12,14	12,61	12,92	12,75	12,78	12,92	6
6	1981	396	CRISTINA CANTILLO SANCHEZ	C.D. DEPORTE Y COMPETICIÓN	12,20	11,18	11,67	10,86	12,08	11,66	12,61	12,61	7
2	1981	522	VANESA MARTINEZ DACUÑA	SAN XERONIMO EMILIANI	16,00	12,21	10,20	12,00	11,46	x	x	12,21	8
9	1987	360	LOURDES BELLO DOMÍNGUEZ	C.D 1970	10,00	X	10,51	X	X	X	X	10,51	9

**CONTROL**

<b>RECORD DE ESPAÑA</b>	12,66	<b>FERNANDO BATISTA RESTITUYO</b>	16/07/2018 - Paris	<b>TRIPLE</b>	<b>F_20_Masculino</b>
<b>MINIMA</b>	10,00	<b>Tabla: 9m</b>		<b>1 Atletas</b>	<b>Final</b>

SERIE	HORA
93 . 1	11:00

ORDEN	AÑO	DORSAL	ATLETA	CLUB	MARCA	INT. 1	INT. 2	INT. 3	INT. 4	INT. 5	INT. 6	MEJOR INT	PUESTO
1	1993	493	NICOLAS CASTILLEJOS BARRERA	PARALIMPICO PUERTOLLANO	12,41	11,95	X	11,40	11,60	11,52	X	11,95	1

<b>RECORD DE ESPAÑA</b>	9,54	<b>ROCIO DEL CAMPO</b>	JAEN, 7 FEBRERO 2009	<b>TRIPLE</b>	<b>F_20_Femenino</b>
<b>MINIMA</b>	6,00	<b>Tabla: 5m</b>		<b>2 Atletas</b>	<b>Final</b>

SERIE	HORA
95 . 1	11:00

ORDEN	AÑO	DORSAL	ATLETA	CLUB	MARCA	INT. 1	INT. 2	INT. 3	INT. 4	INT. 5	INT. 6	MEJOR INT	PUESTO
1	1999	429	GEORGGINA RICCA ALCAIRE	A LA PAR	8,87	8,84	9,10	9,05	9,05	-	-	9,10	1
2	1998	431	ALEJANDRA MONTERO CONTRERAS	A LA PAR	7,36	X	X	X	-	-	-	-	-

<b>RECORD DE ESPAÑA</b>	<b>00:10,85</b>	<b>JOSE ANTONIO EXPOSITO</b>	<b>TUNEZ 3-10 JULIO 2003</b>	<b>100 ML.</b>	<b>T_20_Masculino</b>
<b>MINIMA</b>	<b>00:15,00</b>			<b>8 Atletas</b>	<b>Final</b>

SERIE	HORA					
96 . 1	17:30					
CALLE	AÑO	DORSAL	ATLETA	CLUB	MARCA	PUESTO
3		378	RUBEN PASCUAL	EL MOLINO	0,11,82	1
4		534	ALVARO JIMENEZ	IND. MADRID	0,11,87	2
6		326	FCO. JAVIER LOPEZ	ATL. ADAPT JAVI CONDE	0,12,14	3
5		545	GUILLERMO AGUILAR	IND. VALENCIA	0,12,39	4
2		320	IBAI MAGDALENO	ATL. ADAPT JAVI CONDE	0,12,45	5
7		491	MARTIN FERNANDEZ	OURENSE ATLETISMO	0,12,57	6
8		423	ASIER MARTINEZ	A LA PAR	0,12,60	7
1		422	DANIEL IBAÑEZ	A LA PAR	0,14,56	8

<b>RECORD DE ESPAÑA</b>	<b>00:14.57</b>	<b>Eloy Molina Rodriguez</b>	<b>26/05/2018 - Burgos</b>	<b>100 ML.</b>	<b>T_21_Masculino</b>
<b>MINIMA</b>	<b>00:19,00</b>			<b>8 Atletas</b>	<b>Final</b>

SERIE	HORA					
97 . 1	17:34					
CALLE	AÑO	DORSAL	ATLETA	CLUB	MARCA	PUESTO
4	1995	294	ELOY MOLINA RODRIGUEZ	ADAPEI	0,14,65	1
2	1996	331	MIKEL GARCIA AGUIRREZABAL	CLUB ATLETISMO ADAPTADO JAVI CONDE	0,15,16	2
5	1991	476	IVÁN DÉVORA ABAD	ANFAS NAVARRA	0,15,19	3
6	2002	535	MANUEL GUERRERO OLIVA	ATLETISMO CÁRTAMA	0,15,22	4
3	1995	295	CARLOS PALACIOS MANCEBO	ADAPEI	0,15,31	5
7	1996	454	FERNANDO DELGADO ROMERO	CODA	0,16,80	6
8	1981	576	MANUEL TORTOSA VILLALBA	CD PRIMI SPORT	0,17,67	7
1	1993	296	ALEJANDRO GONZALEZ GARCIA	ADAPEI	0,17,71	8

<b>RECORD DE ESPAÑA</b>	<b>00:12,75</b>	<b>PATRICIA PERUCON</b>	<b>GRANADA, 27-6-2008</b>	<b>100 ML.</b>	<b>T_20_Femenino</b>
<b>MINIMA</b>	<b>00:20,00</b>			<b>8 Atletas</b>	<b>Final</b>

SERIE	HORA					
98 . 1	17:38					
CALLE	AÑO	DORSAL	ATLETA	CLUB	MARCA	PUESTO
4		497	DEYANIRA HIDALGO	PARALIMPICO PUERTOLLANO	0,13,98	1
5		340	OHIANE MONTEJO	ATL. ADAPT. JAVI CONDE	0,14,11	2
3		427	BEATRIZ DORAL	A LA PAR	0,14,13	3
2		304	LAURA GARCIA	SAN GINES	0,14,80	4
6		341	NAHIKARI ROMAN	ATL. ADAPT. JAVI CONDE	0,15,16	5
7		383	ROSA JACA	EL MOLINO	0,15,57	6
1		546	NATALIA GOYENA	ADDIF	0,16,51	7
8		370	MARTA RUBIO	CPD BAILEN	0,17,02	8

<b>RECORD DE ESPAÑA</b>	<b>00:17.34</b>	<b>Blanca Betanzos Orihuela</b>	<b>26/05/2018- Burgos</b>	<b>100 ML.</b>	<b>T_21_Femenino</b>
<b>MINIMA</b>	<b>00:30,00</b>			<b>4 Atletas</b>	<b>Final</b>

SERIE	HORA					
99 . 1	17:42					
CALLE	AÑO	DORSAL	ATLETA	CLUB	MARCA	PUESTO
4	1994	451	BLANCA BETANZOS ORIHUELA	CODA	0,17,57	1
3	1996	452	PAULA MARQUEZ GOMEZ	CODA	0,22,64	2
5	1986	453	LAURA GOMEZ VAZ	CODA	0,23,81	3
6	1994	500	LYDIA MEDINA ESCRIBANO	PARALIMPICO PUERTOLLANO	0,33,34	-

<b>RECORD DE ESPAÑA</b>	<b>00:12.07</b>	<b>Guillermo Aguilar Conesa</b>	<b>30/05/2015 - Santander</b>	<b>100 ML</b>	<b>JUNIOR_Masculino</b>
<b>MINIMA</b>				<b>8 Atletas</b>	<b>Final</b>

SERIE	HORA					
100 . 1	17:46					
CALLE	AÑO	DORSAL	ATLETA	CLUB	MARCA	PUESTO
5	2002	327	KIRILL FREAZA CLEMENTE	CLUB ATLETISMO ADAPTADO JAVI CONDE	0,13,60	1
4	2002	539	JEREMY HERNÁNDEZ FALCÓN	CD CIVITAS	0,13,79	2
3	2005	329	AARON TABOADA CORDOBA	CLUB ATLETISMO ADAPTADO JAVI CONDE	0,14,41	3
6	2002	541	NESTOR CABRERA TAISMA	CD CIVITAS	0,14,49	4
2	2004	540	RAUL MARTEL SÁNCHEZ	CD CIVITAS	0,15,69	5
1	2002	505	ALEJANDRO TRUJILLO HUERTAS	PARALIMPICO PUERTOLLANO	0,18,33	6
8	2005	328	JULEN ASTORQUI PEDROSA	CLUB ATLETISMO ADAPTADO JAVI CONDE	0,19,73	7

<b>RECORD DE ESPAÑA</b>	<b>00:15.85</b>	<b>Tania Castillo</b>	<b>31/03/2019 - Basauri</b>	<b>100 ML</b>	<b>JUNIOR_Femenino</b>
<b>MINIMA</b>				<b>8 Atletas</b>	<b>Final</b>

SERIE	HORA					
101 . 1	17:50					
CALLE	AÑO	DORSAL	ATLETA	CLUB	MARCA	PUESTO
4	2004	542	SELENA AGUILAR GARCIA	CD CIVITAS	0,15,04	1
5	2005	344	TANIA CASTILLO CUESTA	CLUB ATLETISMO ADAPTADO JAVI CONDE	0,15,28	2
3	2003	377	TAMARA FERRANDO GALÁN	CD DEPORTES SIN ADJETIVOS	0,16,53	3
6	2001	516	Esmeralda Menor Rondón	Realidad Toledo	0,18,41	4
2	2003	499	MARTA DE TERA LOZANO	PARALIMPICO PUERTOLLANO	0,18,46	5
7	2004	342	IZARO CORDERO FERNANDEZ	CLUB ATLETISMO ADAPTADO JAVI CONDE	0,20,89	6
8	2001	343	OLAIA GURRUTXAGA ZABALA	CLUB ATLETISMO ADAPTADO JAVI CONDE	0,21,72	7

<b>RECORD DE ESPAÑA</b>	<b>4:04,83</b>	<b>JOSE MARTINEZ MOROTE</b>	<b>JJ.PP LONDRES 2012</b>	<b>1500 ML</b>	<b>T_20_Masculino</b>
<b>MINIMA</b>	<b>05:30,00</b>			<b>12 Atletas</b>	<b>Final</b>

SERIE	HORA					
102 . 1	17:54					
CALLE	AÑO	DORSAL	ATLETA	CLUB	TIEMPO	PUESTO
		502	JOSE MARTINEZ	PARALIMPICO PUERTOLLANO	4,20,04	1
		324	JESUS FERNANDEZ	ATL. ADAP. JAVI CONDE	4,27,92	2
		469	ANTONIO PEREZ	ANFAS	4,41,15	3
		424	VICTOR ACEVEDO	A LA PAR	4,48,93	4
		443	SEBASTIAN PEREZ	FEAPS LA RIOJA	4,49,74	5
		489	ALEJANDRO MONTERO	OURENSE ATLETISMO	4,51,83	6
		531	DAVID ARCAS	SOBRE 2 RUEDAS BIKE	4,52,20	7
		319	TXABER XABIER DE LA TORRE	ATL. ADAP. JAVI CONDE	5,04,14	8
		318	ENEKO SEDANO	ATL. ADAP. JAVI CONDE	5,12,39	9
		492	RAMON PEREZ	OURENSE ATLETISMO	5,23,38	10
		471	TOMAS JOSE BALDERA	ANFAS	5,28,94	11

<b>RECORD DE ESPAÑA</b>	<b>04:34,10</b>	<b>CONSUELO DOMINGUEZ</b>	<b>ALGECIRAS,6 JUNIO 1999</b>	<b>1500 ML</b>	<b>T_20_Femenino</b>
<b>MINIMA</b>	<b>07:25,00</b>			<b>4 Atletas</b>	<b>Final</b>

SERIE	HORA					
103 . 1	18:02					
CALLE	AÑO	DORSAL	ATLETA	CLUB	TIEMPO	PUESTO
1	1998	478	MARÍA RIVAS CRUZ	C.D. MARÍA AUXILIADORA	5,54,91	1
2	1996	339	MARIA JOSE CALLEJA GARCIA	CLUB ATLETISMO ADAPTADO JAVI CONDE	6,17,15	2
3	1995	428	ALBA ESPINOS MACIAS	A LA PAR	6,38,25	3
4	1994	479	MARÍA PANIAGUA SANTIAGO	C.D. MARÍA AUXILIADORA	6,56,28	4

<b>RECORD DE ESPAÑA</b>	<b>01:09,00</b>	<b>400 ML</b>	<b>T_22_Masculino</b>
<b>MÁXIMA</b>		<b>35 Atletas</b>	<b>5 Series</b>

SERIE	HORA					
107 . 1	18:12					
CALLE	AÑO	DORSAL	ATLETA	CLUB	MARCA	PUESTO
7	1979	436	jorge Esteban rodriguez Perera	Dispacint	1,09,27	1
4	1978	517	Daniel Vara Argilés	Realidad Toledo	1,10,19	2
2	1990	406	DANIEL DOMINGUZZ FRANCO	LOS CARRILES	1,11,10	3
4	1970	332	JOSE IGNACIO MALVIDO ALEGRIA	CLUB ATLETISMO ADAPTADO JAVI CONDE	1,12,50	4
5	1996	372	CRISTOPHER RISCO SAMPER	CD DEPORTES SIN ADJETIVOS	1,12,57	5
6	1983	459	SEBASTIAN MORA FRANCO	NATACION ADAPTADA HUELVA	1,13,10	6
4	1999	483	CARLOS SANTOS GONZÁLEZ	C.D. MARÍA AUXILIADORA	1,13,58	7
5	1991	553	FERNANDO MIRAS COLLADO	AIDEMAR SAN JAVIER TEAM	1,13,89	8
3	1999	574	RAUL MEDINA GOMEZ	CD PRIMI SPORT	1,14,04	9
5	1997	464	MARCO ESTEVEZ CORSI	ATLETISMO ADAPTADO HUELVA	1,14,06	10
6	1989	350	MIGUEL ÁNGEL RUIZ TERUEL	ATLÉTICO FORTIUS	1,14,44	11
2	1991	434	josue santos Escuela	Dispacint	1,16,77	12
5	1998	449	GUILLERMO SÁINZ ANSOLEAGA	CLUB ATLETISMO GETXO	1,19,01	13
6	1985	303	JORGE SANCHEZ MARTINEZ	SAN GINES	1,20,70	14
2	1989	468	JOSE ANTONIO MARIN DIAZ	ATLETISMO ADAPTADO HUELVA	1,21,15	15
7	1980	441	Heriberto Perez Peña	Dispacint	1,21,20	16
3	1998	334	MIKEL ASTORQUI PEDROSA	CLUB ATLETISMO ADAPTADO JAVI CONDE	1,21,36	17
3	1986	387	IOSU PITILLAS OCARIZ	EL MOLINO	1,21,92	18
7	1989	404	MARCOS PEREZ NAVARRETE	LOS CARRILES	1,22,15	19
7	1998	348	JOSÉ ANTONIO CEDRÁN GONZÁLEZ	ATLÉTICO FORTIUS	1,23,26	20
1	1989	504	JONATHAN PALOMO AREVALO	PARALIMPICO PUERTOLLANO	1,23,81	21
6	1980	314	BARTOLOME HERNANDEZ CABEZA	C.D. ANDE SORIA	1,26,55	22
1	1979	433	Alejandro Ramon Rodriguez Eusebio	Dispacint	1,26,76	23
6	1998	482	CARLOS MOYA DE GRACIA	C.D. MARÍA AUXILIADORA	1,27,31	24
2	1996	554	FERNANDO GARCERÁ MUÑOZ	AIDEMAR SAN JAVIER TEAM	1,28,63	25
1	1999	577	JONATAN RODRÍGUEZ JIMÉNEZ	CD PURISIMA CONCEPCIÓN	1,29,37	26

2	1995	336	KEVIN FERNANDEZ VICENTE	CLUB ATLETISMO ADAPTADO JAVI CONDE	1,30,69	27
3	2000	529	ALBERT JESUS SÁNCHEZ	CD SANATORIO MARITIMO	1,34,21	28
1	1995	374	FRANCISCO JAVIER FERNANDEZ POMARES	CD DEPORTES SIN ADJETIVOS	1,34,96	29
7	1990	536	OMAR SUAREZ SANTANA	CD CIVITAS	1,37,76	30
4	2002	484	DAVID ORTUÑO MUÑOZ	NO HAY LIMITE YECLA	1,07,70	FUERA NIVEL
5	1997	575	FCO. JAVIER CASANOVA DE LA ROSA	CD PRIMI SPORT	1,08,28	FUERA NIVEL
4	1986	525	IVAN HORCAJADA PEREZ	CD SANATORIO MARITIMO	1,08,58	FUERA NIVEL

<b>RECORD DE ESPAÑA</b>					<b>400 ML</b>	<b>T_22_Femenino</b>
<b>MÁXIMA</b>	<b>01:30,00</b>				<b>11 Atletas</b>	<b>2 Series</b>

SERIE	HORA					
108 . 1	18:35					
CALLE	AÑO	DORSAL	ATLETA	CLUB	MARCA	PUESTO
3	1987	543	M <sup>º</sup> JOSE GARCIA CERDÁ	CD CIVITAS	1,34,72	1
5	1987	407	ISABEL MONTALVO TORAN	LOS CARRILES	1,35,37	2
4	1995	481	SONIA GALLEGRO RODRIGUEZ	C.D. MARÍA AUXILIADORA	1,40,49	3
5	1993	524	NURIA PEREIRA MENDEZ	SAN XERONIMO EMILIANI	1,47,02	4
4	1989	555	MARÍA ANTÓN AGUT	AIDEMAR SAN JAVIER TEAM	1,49,92	5
6	1977	448	ANA MAGRO PEREÑA	FEAPS RIOJA	1,51,99	6
2	1990	409	TAMARA DOMENE MATEO	LOS CARRILES	1,56,67	7
3	1985	556	M <sup>ª</sup> ANGELES MÉNDEZ LÓPEZ	AIDEMAR SAN JAVIER TEAM	2,02,99	8
6	1994	408	MARIA DEL MAR FERNANDEZ GOMEZ	LOS CARRILES	2,08,50	9
2	1970	401	ANGELA FERNANDEZ RUIZ	C.D. DEPORTE Y COMPETICIÓN	2,13,94	10
7	1990	507	GEMA PILAR ALMANSA GARCIA	PARALIMPICO PUERTOLLANO	2,44,22	11

<b>RECORD DE ESPAÑA</b>	<b>00:48,50</b>	<b>DELIBER RODRIGUEZ</b>	<b>23/09/2015 - GUARANDA (ECUADOR)</b>	<b>400 ML</b>	<b>T_20_Masculino</b>
<b>MINIMA</b>	<b>01:09,00</b>			<b>8 Atletas</b>	<b>Final</b>

SERIE	HORA					
109 . 1	19:05					
CALLE	AÑO	DORSAL	ATLETA	CLUB	MARCA	PUESTO
3		418	DELIBER RODRIGUEZ	A LA PAR	0,50,13	1
2		420	FERNANDO BATISTA	A LA PAR	0,53,15	2
5		382	DEMBA DIARRA	EL MOLINO	0,54,77	3
4		425	VICTOR MARTIN	A LA PAR	0,55,32	4
7		320	IBAI MAGDALENO	ATL. ADAP. JAVI CONDE	0,58,42	5
8		323	IKER TEJIDO VAREA	ATL. ADAP. JAVI CONDE	0,59,10	6
1		326	FCO. JAVIER LOPEZ PLA	ATL. ADAP. JAVI CONDE	1,01,63	7

<b>RECORD DE ESPAÑA</b>	<b>01:00,93</b>	<b>MARIA TERESA MUÑOZ</b>	<b>SEVILLA, 18 SEP. 1999</b>	<b>400 ML</b>	<b>T_20_Femenino</b>
<b>MINIMA</b>	<b>01:30,00</b>			<b>8 Atletas</b>	<b>Final</b>

SERIE	HORA					
110 . 1	19:10					
CALLE	AÑO	DORSAL	ATLETA	CLUB	MARCA	PUESTO
4		427	BEATRIZ DORAL	A LA PAR	1,10,61	1
5		340	OHIANE MONTEJO	ATL. ADAP. JAVI CONDE	1,17,99	2
3		341	NAHIKARI ROMAN	ATL. ADAP. JAVI CONDE	1,23,16	3
6		498	M <sup>ª</sup> ANGELES SANCHEZ	PARALIMPICO PUERTOLLANO	1,30,82	-
2		356	DEBORA LOPEZ	CD 1970	1,30,89	-

<b>RECORD DE ESPAÑA</b>	<b>00:59,39</b>	<b>Iker Tejido Varea</b>	<b>25/06/2017 - Burgos</b>	<b>400 ML</b>	<b>JUNIOR_Masculino</b>
<b>MINIMA</b>				<b>7 Atletas</b>	<b>Final</b>

SERIE	HORA					
111 . 1	19:15					
CALLE	AÑO	DORSAL	ATLETA	CLUB	MARCA	PUESTO
7	2001	480	PEDRO JOSÉ ALMENDROS	C.D. MARÍA AUXILIADORA	1,05,25	1
1	2002	544	JESUS SANCHEZ ÁGUILA	SIERRA NEVADA NATURA ABILITY	1,05,86	2
4	2002	327	KIRILL FREAZA CLEMENTE	CLUB ATLETISMO ADAPTADO JAVI CONDE	1,06,83	3
6	2002	541	NESTOR CABRERA TAISMA	CD CIVITAS	1,13,08	4
5	2004	540	RAUL MARTEL SÁNCHEZ	CD CIVITAS	1,17,48	5
3	2005	329	AARON TABOADA CORDOBA	CLUB ATLETISMO ADAPTADO JAVI CONDE	1,18,69	6
2	2005	328	JULEN ASTORQUI PEDROSA	CLUB ATLETISMO ADAPTADO JAVI CONDE	1,48,75	7

<b>RECORD DE ESPAÑA</b> MINIMA	<b>01:11.47</b>	<b>Tania Castillo Cuesta</b>	<b>16/02/2019 - Basauri</b>	<b>400 ML</b> 6 Atletas	<b>JUNIOR_Femenino</b> Final
-----------------------------------	-----------------	------------------------------	-----------------------------	----------------------------	---------------------------------

SERIE	HORA
112 . 1	19:20

CALLE	AÑO	DORSAL	ATLETA	CLUB	MARCA	PUESTO
4	2005	344	TANIA CASTILLO CUESTA	CLUB ATLETISMO ADAPTADO JAVI CONDE	1,14,75	1
5	2004	542	SELENA AGUILAR GARCIA	CD CIVITAS	1,26,56	2
6	2001	516	Esmeralda Menor Rondón	Realidad Toledo	1,47,42	3
8	2001	343	OLAIA GURRUTXAGA ZABALA	CLUB ATLETISMO ADAPTADO JAVI CONDE	1,57,36	4
7	2004	342	IZARO CORDERO FERNANDEZ	CLUB ATLETISMO ADAPTADO JAVI CONDE	1,58,96	5

<b>RECORD DE ESPAÑA</b> MINIMA	<b>00:58,20</b>	<b>SELECCIÓN ESPAÑOLA</b>	<b>MADRID,20 SEP.1992</b>	<b>REL 4X100 FEM</b> 3 equipos	<b>T_20_Femenino</b> Final
-----------------------------------	-----------------	---------------------------	---------------------------	-----------------------------------	-------------------------------

SERIE	HORA
114 . 1	19:30

CALLE	CLUB	MARCA	PUESTO
3	A LA PAR	1,06,86	1
4	PARALIMPICO PUERTOLLANO	1,12,09	2
5	C.D 1970	1,21,93	3



RECORD DE ESPAÑA	7,51	JOSE ANTONIO EXPOSITO	JEREZ, MAYO 2006	LONGITUD	F_20_Masculino
MINIMA	4,00	Tabla: 3m		13 Atletas	Final

SERIE	HORA												
115 . 1	17:00												
ORDEN	AÑO	DORSAL	ATLETA	CLUB	MARCA	INT 1	INT. 2	INT. 3	INT. 4	INT. 5	INT. 6	MEJOR INT	PUESTO
13	1993	493	NICOLAS CASTILLEJOS BARRERA	PARALIMPICO PUERTOLLANO	5,40	X	5,46	5,48	X	5,15	X	5,48	1
11	1992	363	JESÚS AGUILAR GALLEGO	C.D ASANSULL	4,88	4,82	5,27	3,84	5,03	4,86	4,77	5,27	2
6	1980	392	JESÚS RAMÍREZ PAVÓN	C.D. SANTIAGO SANTAELLA	4,13	4,74	4,74	5,24	4,88	4,82	X	5,24	3
12	1996	317	ALVARO CALVO CASTAÑARES	CLUB ATLETISMO ADAPTADO JAVI CONDE	5,16	4,72	4,92	4,89	4,89	5,07	X	5,07	4
10	1992	494	CARLOS RUBIO GALISTEO	PARALIMPICO PUERTOLLANO	4,81	4,69	4,85	4,70	4,78	4,63	4,69	4,85	5
3	2001	496	OSCAR CORNEJO CASTILLO	PARALIMPICO PUERTOLLANO	3,85	4,45	4,03	4,68	4,13	4,42	X	4,68	6
8	1996	547	MOISES MÁRQUEZ LLOS	ADDIF	4,44	4,09	4,25	4,63	4,45	4,32	4,36	4,63	7
1	1989	470	RAFAEL ROMERO MURO	CD PURISIMA CONCEPCIÓN	-	3,93	4,25	X	3,85	X	4,13	4,25	8
9	1996	421	LUIS DORAL OJEMBARRENA	A LA PAR	4,71	3,96	3,99	4,15				4,15	9
2	2000	422	DANIEL IBAÑEZ CAVERO	A LA PAR	4,12	3,6	3,60	4,04				4,04	10
4	2000	423	ASIER MARTINEZ DE MADINA DE LA SERNA	A LA PAR	3,94	3,2	X	X				3,20	-

<b>RECORD DE ESPAÑA</b>		<b>PESO</b>	<b>F_23_Masculino</b>
<b>MÁXIMA</b>	<b>9,00</b>	<b>27 Atletas</b>	<b>1ª Tanda</b>
<b>Artefacto: 2kg</b>			

SERIE	HORA									
116 . 1	17:00									
ORDEN	AÑO	DORSAL	ATLETA	CLUB	MARCA	INT 1	INT. 2	INT. 3	MEJOR INT	PUESTO
28	1984	509	LUIS MUÑOZ GOMEZ	PARALIMPICO PUERTOLLANO	0,00	8,42	8,59	8,06	8,59	1
6	1998	550	DAVID JIMENEZ LOPEZ	MATER-ISLA	6,87	7,44	7,2	8,01	8,01	2
2	1997	463	DARIO GONZALEZ LOPEZ	NATACION ADAPTADA HUELVA	8,19	7,47	7,35	7,91	7,91	3
5	2002	488	ANDRES GONZALEZ ESPAÑA	NO HAY LIMITE YECLA	7,05	6,04	7	6,65	7,00	4
4	1994	487	LUIS HERNANDEZ MARCO	NO HAY LIMITE YECLA	7,10	6,8	6,69	6,89	6,89	5
7	1969	298	ANTONIO ESCRIBANO MOLINA	ADAPEI	6,59	6,76	4,95	5,55	6,76	6
17	1977	450	MIGUEL ALONSO LARROCHA	CODA	5,24	6,46	6,36	6,53	6,53	7
19	1973	411	ANGEL DIAZ SOBRINO	SAN MARCOS	4,98	X	5,7	6,40	6,40	8
18	1976	410	PEDRO CORTES SANTIAGO	SAN MARCOS	5,21	6,17	6,34	5,79	6,34	9
14	1976	413	JOSE DOMENE PEREZ	SAN MARCOS	6,01	5,1	6,14	5,39	6,14	10
1	1996	346	CRISTIAN BERNABE GORRETA	ATLÉTICO FORTIUS	8,52	5,65	6,03	X	6,03	11
26	1971	393	JOSE LUIS CASTELLANO RODRIGUEZ	C.D. SANTIAGO SANTAELLA	0,00	5,56	5,87	6,02	6,02	12
12	1961	566	LUCIANO GONZALEZ MURILLO	AD EL BELLOTIN	6,10	4,98	4,80	5,99	5,99	13
20	1982	399	ALBERTO CANO ESCOLAR	C.D. DEPORTE Y COMPETICIÓN	4,58	5,18	5,84	5,25	5,84	14
9	1989	455	SERAFIN GRIÑOLO DURAN	CODA	6,30	5,27	5,82	X	5,82	15
13	1963	388	FRANCISCO GÓMEZ LOBATO	C.D. SANTIAGO SANTAELLA	6,09	4,42	X	5,81	5,81	16
10	1963	565	JOSE GARCIA ROSA	AD EL BELLOTIN	6,28	5,79	X	5,59	5,79	17
11	1956	564	MANUEL GARCIA ROSA	AD EL BELLOTIN	6,18	5	4,45	5,78	5,78	18
27	1969	394	FRANCISCO PLAZA ZUMAQUERO	C.D. SANTIAGO SANTAELLA	0,00	5,01	5,06	5,28	5,28	19
15	1982	462	ANTONIO J. LOPEZ GARCIA	NATACION ADAPTADA HUELVA	5,67	4,5	4,5	4,99	4,99	20
8	1988	400	EZEQUIEL ECHANIZ COBOS	C.D. DEPORTE Y COMPETICIÓN	6,53	X	4,79	4,80	4,80	21
22	1967	456	JUAN VIQUE PONCE	CODA	4,32	X	4,59	3,99	4,59	22
25	1966	299	JUAN MANUEL CIFUENTES GOMEZ	ADAPEI	0,00	4,48	4,15	4,50	4,50	23
3	1968	557	MANUEL GARCÍA SÁNCHEZ	AIDEMAR SAN JAVIER TEAM	7,55	4,34	4,34	4,14	4,34	24

16	1980	352	JAVIER GUARDIA VALERA	ATLÉTICO FORTIUS	5,48	3,4	4,18	4,17	4,18	25
21	1968	515	Juan Carlos Carrillo Cubero	Realidad Toledo	4,56	4,14	4,06	3,92	4,14	26
24	2000	300	JOSE MARTIN MARTINEZ SANCHEZ	ADAPEI	3,21	4,06	3,21	3,72	4,06	27
23	1990	461	PABLO RODRIGUEZ FERRERA	NATACION ADAPTADA HUELVA	4,00	2,74	3,49	3,10	3,49	28

<b>RECORD DE ESPAÑA</b>	<b>3,81</b>	<b>Eloy Molina Rodriguez</b>	<b>20/05/2016 - Cartagena</b>	<b>LONGITUD</b>	<b>F_21_Masculino</b>
<b>MINIMA</b>	<b>2,00</b>	<b>Tabla: 1,5m</b>		<b>3 Atletas</b>	<b>Final</b>

SERIE	HORA												
118 . 1	18:15												
ORDEN	AÑO	DORSAL	ATLETA	CLUB	MARCA	INT. 1	INT. 2	INT. 3	INT. 4	INT. 5	INT. 6	MEJOR INT	PUESTO
3	1995	294	ELOY MOLINA RODRIGUEZ	ADAPEI	3,81	3,6	3,81	X	3,23	3,49	3,69	3,81	1
2	2002	535	MANUEL GUERRERO OLIVA	ATLETISMO CÁRTAMA	3,60	3,33	2,55	3,30	3,00	2,83	2,76	3,33	2
1	1995	295	CARLOS PALACIOS MANCEBO	ADAPEI	3,00	X	X	2,60	2,57	3,01	X	3,01	3

<b>RECORD DE ESPAÑA</b>	<b>4,19</b>	<b>EVA MARIA LAGO</b>	<b>VIGO,29 MAYO 1999</b>	<b>LONGITUD</b>	<b>F_20_Femenino</b>
<b>MINIMA</b>	<b>3,00</b>	<b>Tabla: 1,5m</b>		<b>7 Atletas</b>	<b>Final</b>

SERIE	HORA												
119 . 1	18:45												
ORDEN	AÑO	DORSAL	ATLETA	CLUB	MARCA	INT. 1	INT. 2	INT. 3	INT. 4	INT. 5	INT. 6	MEJOR INT	PUESTO
8	1999	429	GEORGGINA RICCA ALCAIRE	A LA PAR	3,85	4,1	4,06	4,13	4,03	4,03	3,94	4,13	1
2	1998	431	ALEJANDRA MONTERO CONTRERAS	A LA PAR	2,80	3,58	X	3,24	3,39	3,67	3,45	3,67	2
1	497	1995	DEYANIRA HIDALGO GARCIA	PARALIMPICO PUERTOLLANO	-	3,41	3,49	2,41	3,35	3,39	3,45	3,49	3
6	1996	427	BEATRIZ DORAL OJEMBARRENA	A LA PAR	3,36	3,38	3,45	3,40	3,32	3,29	3,49	3,49	4
7	1996	304	LAURA GARCIA LEON	SAN GINES	3,65	2,61	X	X	3,05	3,36	3,45	3,45	5
5	1992	498	Mª ANGELES SANCHEZ CORONEL	PARALIMPICO PUERTOLLANO	3,25	2,67	2,62	2,65	2,87	2,92	2,94	2,94	-
4	1988	402	CARMEN SANCHEZ PASTOR	LOS CARRILES	3,11	2,75	2,76	2,67	X	2,46	2,49	2,76	-
3	2005	430	NAYARA GARCIA MARTIN	A LA PAR	2,84	2,57	2,08	2,70	2,29	2,24	2,31	2,70	FUERA CONC

RECORD DE ESPAÑA		PESO		F_23_Femenino
MÁXIMA	8,00	Artefacto: 2kg	8 Atletas	Final

SERIE	HORA									
120 . 1	19:00									
ORDEN	AÑO	DORSAL	ATLETA	CLUB	MARCA	INT. 1	INT. 2	INT. 3	MEJOR INT	PUESTO
8	1979	347	Mª ÁNGELES CAVA MARTÍNEZ	ATLÉTICO FORTIUS	8,61	5,02	X	5,59	5,59	1
7	1982	351	SUSANA SÁNCHEZ MARTÍN	ATLÉTICO FORTIUS	6,22	3,77	4,64	4,38	4,64	2
1	1986	415	FRANCISCA MENDEZ RUIZ	SAN MARCOS	3,12	3,98	3,44	2,71	3,98	3
5	1953	395	AFRICA CASTELVÍ JARILLO	C.D. DEPORTE Y COMPETICIÓN	4,23	3,67	3,63	3,80	3,80	4
2	1980	417	MARIA DOLORES JUAREZ QUILES	SAN MARCOS	3,54	3,63	3,67	3,75	3,75	5
3	1995	398	NAIRA TERRERO ORTIZ	C.D. DEPORTE Y COMPETICIÓN	3,74	3,71	2,98	3,10	3,51	6
4	1993	414	VERONICA PEREZ LORENTE	SAN MARCOS	3,86	3,18	3,25	3,42	3,42	7

RANKING MASCULINO	100 ML	100 DOWN	100M JUN	110 M.V	200 ML	200 JUN	400 ML	400 JUN	400 M.V	800 ML	1500 ML	5000 ML	10000 ML	TRIP	PESO	PESO DOWN	PESO JUN	DISCO	JABALINA	MARTILLO	ALTURA	LONG	LONG JUN	LONG DOWN	4X100 REL	4X400 REL	PTOS		
ATL JAVI CONDE	18	7	13		13	14	30	8		14	17	17	19				3				3	8				9	193		
ASANSULL				8					7			7	12		17				18	18		11	10			9	1,5	118,5	
NIR A LA PAR	11			8	29	2			8	11	8	1										6	2		12	10,5	108,5		
PARALIM PUERTOLLANO			2	8					6		11			1			1					7	24		10,5	6	76,5		
EL MOLINO	12				9		12												9			2				7,5	51,5		
ATLETISMO OURENSE	7				4		6				8	3	10													4,5	50		
FEAPS LA RIOJA							3		5	8	7	4			6			8	2						6		49		
SANTIAGO SANTAELLA							2								9			9	10	6			9				45		
CLUB DEPORTIVO CIVITAS			13			15	5	7									4										44		
ANFAS NAVARRA		6								13	10							5								4,5	42,5		
EL BELLOTIN				2						9		12							4	4						3	3	33	
SAN XERONIMO EMILIANI															8			10	6									24	
PRIMISPORT					2		1								11	4												24	
PLAYA SAMIL	4	2		9															12									21	
MATER ISLA						10											5					5						20	
MARIA AUXILIADORA						8		7															5					20	
TENSALUS	3																			16								19	
ADAPEI		13																							4			19	
APADEFIM												10	8				2											18	
UNIFICADO CIEZAPS												9	9															18	
AMARA				6					6											1						1,5		14,5	
SOBRE 2 RUEDAS BIKE											5	8																13	
AIDEMAR	1				3		8			1																		13	
CD REALIDAD TOLEDO										12																			12
BLAU					1		7			3																			11
LOS CARRILES	2									7																			9
NO HAY LIMITE YECLA						4											2							3					9
ATLETISMO CARTAMA			5						3																2				7
SAN GINES																			6										6
CODA HUELVA		3														3													6
SN NATURA ABILITY								6																					6
ADDIF																							5						5
CPD BAILLEN							4						1																5
PURISIMA CONCEPCION																							4						4

